

FABRIZIO ESPOSITO
 ARCHITETTO, PAESAGGISTA
 E PH.D. IN TECNICA URBANISTICA
PORTFOLIO

© & © FABRIZIO ESPOSITO 2018

IL PRESENTE PORTFOLIO È DA INTENDERSI QUALE DOCUMENTO INTEGRATIVO DEL *CURRICULUM VITAE* COMPLETO PRESENTATO IN FORMATO *EUROPASS*. IN CASO DI "GRUPPI DI LAVORO", "R.T.P.", "A.T.I." O SIMILI, LA PRESENZA DEL SOTTOSCRITTORE È ASSODATA ANCHE SE OMESSA.

TUTTE LE IMMAGINI PRESENTATE - A ESCLUSIONE DELLE RIPRODUZIONI FOTOGRAFICHE E DELLE CARTOGRAFIE TECNICHE E TEMATICHE PUBBLICHE - SONO PROPRIETÀ DEL SOTTOSCRITTORE.

TUTTI I DIRITTI SONO RISERVATI. È VIETATO L'USO, LA COPIA E LA RIPRODUZIONE ANCHE PARZIALE SENZA ESPLICITA AUTORIZZAZIONE DELL'AUTORE.

**APPARTENENZA AD ALBI/ELENCHI/COMMISSIONI
COMUNALI/PROVINCIALI/REGIONALI INERENTI IL PAESAGGIO**



REGIONE LIGURIA

**ALBO REGIONALE DEGLI ESPERTI IN MATERIA DI BELLEZZE
NATURALI, EX ART. 7 L.R. LIGURIA N. 13/2014**

AMMINISTRAZIONE REGIONE LIGURIA
NOMINA D.DIR.R.L. N. 1832 DEL 25.06.2014 (PROT. N. PG/2014/143710)
DURATA 2014 - IN ITINERE



COMUNE DI
CASTELNUOVO MAGRA

**COMMISSIONE LOCALE PER IL PAESAGGIO
EX ART. 7 L.R. LIGURIA N. 13/2014**

AMMINISTRAZIONE COMUNE DI CASTELNUOVO DI MAGRA (SP)
NOMINA DEL. C.C. N. 31 DEL 08.04.2015
DURATA MAGGIO 2015 - IN ITINERE (SINO AL 2020)



COMUNE DI
CARRARA

**COMMISSIONE PER IL PAESAGGIO
AI SENSI DELLA L.R. TOSCANA N. 65/2014**

AMMINISTRAZIONE COMUNE DI CARRARA (MS)
NOMINA DEL. C.C. N. 40 DEL 20.05.2015
DURATA MAGGIO 2015 - IN ITINERE (SINO AL 2020)

REGIONE
TOSCANA



**COMMISSIONE PER LA VALUTAZIONE DELLA COMPATIBILITÀ
PAESAGGISTICA DELLE ATTIVITÀ ESTRATTIVE
AI SENSI DELLA L.R. TOSCANA N. 65/2014**

AMMINISTRAZIONE REGIONE TOSCANA / COMUNE DI CARRARA (MS)
NOMINA DEL. C.C. N. 40 DEL 20.05.2015
DURATA MAGGIO 2015 - APRILE 2017



COMUNE DI
PODENZANA

**COMMISSIONE PER IL PAESAGGIO
AI SENSI DELLA L.R. TOSCANA N. 65/2014**

AMMINISTRAZIONE COMUNE DI PODENZANA (MS)
NOMINA DEL. C.C. N. 16 DEL 26.06.2017
DURATA LUGLIO 2017 - FEBBRAIO 2018



COMUNE DI
PIETRASANTA

**COMMISSIONE PER IL PAESAGGIO
AI SENSI DELLA L.R. TOSCANA N. 65/2014**

AMMINISTRAZIONE COMUNE DI PIETRASANTA (LU)
NOMINA DEL. COMMISSARIO CON POTERI DI G.C. N. 17 DEL 01.02.2018
DURATA GENNAIO 2018 - IN ITINERE (SINO AL 2020)



PROVINCIA DI
LUCCA

**MEMBRO ESPERTO DELLA COMMISSIONE URBANISTICA,
PIANIFICAZIONE TERRITORIALE E PAESAGGIO**

AMMINISTRAZIONE PROVINCIA DI LUCCA (LU)
NOMINA DETERMINAZIONE N. 5876 DEL 17.12.2013
DURATA 2014 - IN ITINERE



ACCADEMIA DI BELLE ARTI DI
BRERA

INSEGNAMENTO UNIVERSITARIO
"RAPPRESENTAZIONE DELL'ARCHITETTURA"
LAUREA MAGISTRALE DELLA SCUOLA ARTISTICA
PER L'IMPRESA DELL'ACCADEMIA DI BRERA DI
MILANO

DATA TRIENNIO 2017/18, 2018/2019 E 2019/2020 (II SEMESTRE)

PRESTAZIONE PROFESSIONALE PROFESSORE A CONTRATTO (PROT. 10432018060220182 DEL 06.02.2018)

AMMINISTRAZIONI REFERENTI ACCADEMIA DI BELLE ARTI DI BRERA, MILANO

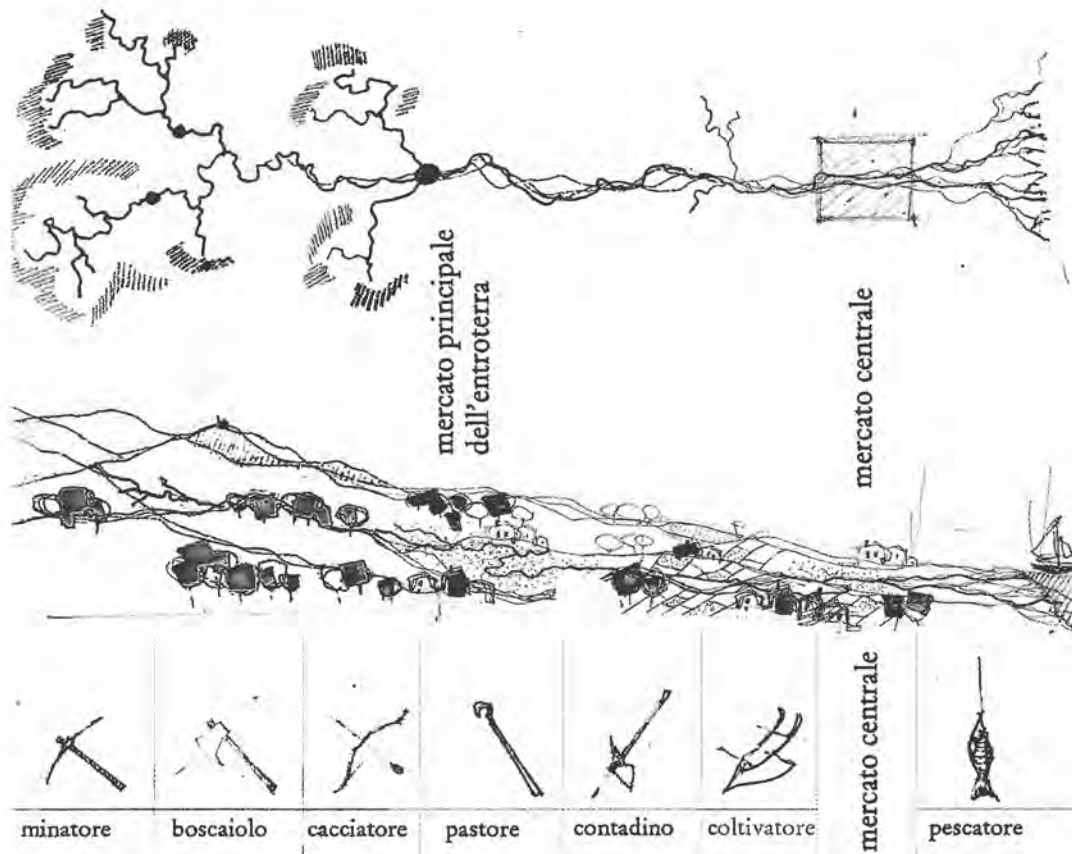

L'ATTIVITÀ DIDATTICA HA STIMOLATO LE RIFLESSIONI CRITICHE DEGLI STUDENTI SUI CONCETTI DI "ARCHITETTURA" E "RAPPRESENTAZIONE".

IL PRIMO TERMINE È INTESO NON COME OPERA D'ARTE AUTOREFERENTE SLEGATA DAI CONTESTI, DAGLI ABITANTI E DALLA STORIA, MA COME INSIEME INTERSCALARE DI ELEMENTI (GLI EDIFICI, LE CITTÀ, I PAESAGGI) RISULTANTI DA UN PROCESSO STORICO-CIVILE ININTERROTTO CHE EVOLVE TRA NATURA E CULTURA UMANA: «ARCHITETTURA SIGNIFICA "ABITARE". SIGNIFICA REALIZZARE MATERIALMENTE QUELLO CHE NOI SIAMO. IL NOSTRO COSTRUIRE MANIFESTA CHI SIAMO, OVVERO LA NOSTRA CULTURA E IL MODO IN CUI SI È EVOLUTA NEL TEMPO» (MARTIN HEIDEGGER, 1958).

IL SECONDO TERMINE È DECLINATO COME METODO DI LINGUAGGIO DEBOLMENTE REGOLATO E NON COME MERA TECNICA RIGIDAMENTE REGOLAMENTATA DA NORME DI DISEGNO GRAFICO.

SULLA BASE DI QUESTE PREMESSE, L'ATTIVITÀ DIDATTICA SI ARTICOLERÀ SU DUE LIVELLI INTERCONNESSI TRA LORO: FORNIRE AGLI STUDENTI GLI ELEMENTI ANALITICO-CONOSCITIVI RELATIVI ALLE QUESTIONI POSTE DAL DIBATTITO ARCHITETTONICO CONTEMPORANEO E GUIDARLI IN UNA SPERIMENTAZIONE RAPPRESENTATIVA IL PIÙ POSSIBILE LIBERA - SEMPRECHÉ COSCIENTE, ORDINATA E COERENTE - DELLE RELAZIONI CHE INTERCORRONO TRA FORME SPAZIALI E VICENDE UMANE.



ACCADEMIA DI BELLE ARTI DI
BRERA

INSEGNAMENTO UNIVERSITARIO
“RAPPRESENTAZIONE DELL’ARCHITETTURA”
LAUREA MAGISTRALE DELLA SCUOLA ARTISTICA
PER L’IMPRESA DELL’ACCADEMIA DI BRERA DI
MILANO

DATA TRIENNIO 2014/15, 2015/2016 E 2016/2017

PRESTAZIONE
PROFESSIONALE

PROFESSORE A CONTRATTO (INSEGNAMENTO EFFETTIVAMENTE SVOLTO ESCLUSIVAMENTE NELL’A. 2016/2017 PER RINUNCIA DEL PRIMO CLASSIFICATO IN GRADUATORIA

AMMINISTRAZIONI
REFERENTI

ACCADEMIA DI BELLE ARTI DI BRERA, MILANO

VILLA CHIERICATI ORA RIGO - VANCIMUGLIO (VICENZA)

TAVOLA XI



PROSPETTO POSTERIORE



IL CORSO È ORIENTATO ALL’APPRENDIMENTO DELLE PRINCIPALI TECNICHE FINALIZZATE ALLA RAPPRESENTAZIONE E ALLA CONOSCENZA DELLA “FORMA”, INTESA COME BASE TEORICO-PRATICA PER LO SVILUPPO DI UNA CORRETTA METODOLOGIA PROGETTUALE.

SI SVOLGE SULL’INQUADRAMENTO DEI TEMI E DELLE QUESTIONI RILEVANTI PER LA MATERIA E HA LO SCOPO DI FORNIRE AGLI STUDENTI LE CONOSCENZE PER ACQUISIRE GLI ELEMENTI DI BASE INERENTI LE TECNICHE DI RAPPRESENTAZIONE: PERCEZIONE E RAPPRESENTAZIONE VISIVA, TEORIA DEL COLORE E ANAMORFOSI; STRUMENTI DI DISEGNO E BASI DELLA RAPPRESENTAZIONE GRAFICA; METODI DI RAPPRESENTAZIONE; OPERAZIONI SUI SOLIDI; PROIEZIONI COL METODO DI MONGE; PROIEZIONI PARALLELE; PROIEZIONE OBLIQUA CAVALIERA E OBLIQUA CABINET; PROIEZIONI ORTOGONALI IN ASSONOMETRIA ORTOGRAFICA, ISOMETRICA, DIMETRICA E TRIMETRICA; RAPPRESENTAZIONI PROSPETTICHE A UNICO PUNTO DI FUGA, DUE E TRE PUNTI DI FUGA; PROSPETTIVA AEREA LEONARDESCA; TEORIA DELLE OMBRE E TECNICHE DEL CHIAROSCURO; SIMMETRIE ASSIALI E CENTRALI; POLIEDRI REGOLARI E SEMIREGOLARI; PERPENDICOLARITÀ; SEZIONE AUREA; GEOMETRIE PURE, QUADRATO, TRIANGOLI, POLIGONI STELLATI; L’ARCO, LA PARABOLA E LE CURVE; SEZIONI E INTERSEZIONI; ESPLOSI ASSONOMETRICI; SEZIONI ASSONOMETRICHE E PROSPETTICHE; VOLTE E CUPOLE; INGANNI ASSONOMETRICI E ILLUSIONISMI PROSPETTICI.

LE ESERCITAZIONI RIGUARDANO: LA RAPPRESENTAZIONE DELLE PIAZZE ROMANE PIAZZA DI PIETRA, PIAZZA PERIN DEL VAGA, PIAZZA MELOZZO DA FORLÌ, PIAZZALE PORTA S. PAOLO; LA SCHEMATIZZAZIONE A MANO LIBERA A MATITA O PENNA, IN UNICO COLORE, DEL PROPRIO QUARTIERE ABITATIVO, RISPETTANDO LE CONVENZIONI GRAFICHE E RIFLETTENDO OPPORTUNAMENTE SULLA SCELTA DEL METODO DI RAPPRESENTAZIONE; LA RAPPRESENTAZIONE, ATTRAVERSO UN’UNICA IMMAGINE PROSPETTICA, DELL’ATRIO DELLA WALT DISNEY CONCERT HALL DI LOS ANGELES DI FRANK O. GHERY.

**INSEGNAMENTO UNIVERSITARIO
"PIANIFICAZIONE DEL PAESAGGIO
NEI PARCHI E NELLE AREE PROTETTE"
LAUREA MAGISTRALE INTERFACOLTÀ IN
PROGETTAZIONE DELLE AREE VERDI
E DEL PAESAGGIO - SETTORE ICAR 20**

DATA **A.A. 2017/18**

*PRESTAZIONE
PROFESSIONALE* **PROFESSORE A CONTRATTO**

*AMMINISTRAZIONI
REFERENTI* **SCUOLA POLITECNICA DI GENOVA, UNIVERSITÀ DI
TORINO, POLITECNICO DI TORINO, POLITECNICO DI
MILANO, UNIVERSITÀ DI GENOVA**

CARATTERI DEL PAESAGGIO



IL LABORATORIO È UN CORSO APPLICATO DI APPRENDIMENTO E SPERIMENTAZIONE DI METODOLOGIE E TECNICHE, CHE CONSENTONO DI PIANIFICARE E DI PROGETTARE LA TUTELA E LA VALORIZZAZIONE DEL PAESAGGIO TRAMITE GLI STRUMENTI DI GOVERNO E DI CONTROLLO DELLE TRASFORMAZIONI TERRITORIALI.

IL LABORATORIO TRATTA DELLA PIANIFICAZIONE DEL PAESAGGIO NEL TERRITORIO RURALE E NATURALE ESTERNO ALLE AREE URBANE, IN PARTICOLARE FACENDO RIFERIMENTO AL TERRITORIO DELLE VALLI INTERNE DEL CHIAVARESE, DEL QUALE VIENE RICOSTRUITA LA STORIA E L'EVOLUZIONE DEGLI ECOSISTEMI AMBIENTALI E DEGLI ECOSISTEMI DELL'INSEDIAMENTO UMANO.

**INSEGNAMENTO UNIVERSITARIO
"PIANIFICAZIONE DEL PAESAGGIO
NEI PARCHI E NELLE AREE PROTETTE"
LAUREA MAGISTRALE INTERFACOLTÀ IN
PROGETTAZIONE DELLE AREE VERDI
E DEL PAESAGGIO - SETTORE ICAR 20**

DATA A.A. 2016/17 E 2017/18 (CONFERMATO)

**PRESTAZIONE
PROFESSIONALE** PROFESSORE A CONTRATTO

**AMMINISTRAZIONI
REFERENTI** SCUOLA POLITECNICA DI GENOVA, UNIVERSITÀ DI
TORINO, POLITECNICO DI TORINO, POLITECNICO DI
MILANO, UNIVERSITÀ DI GENOVA

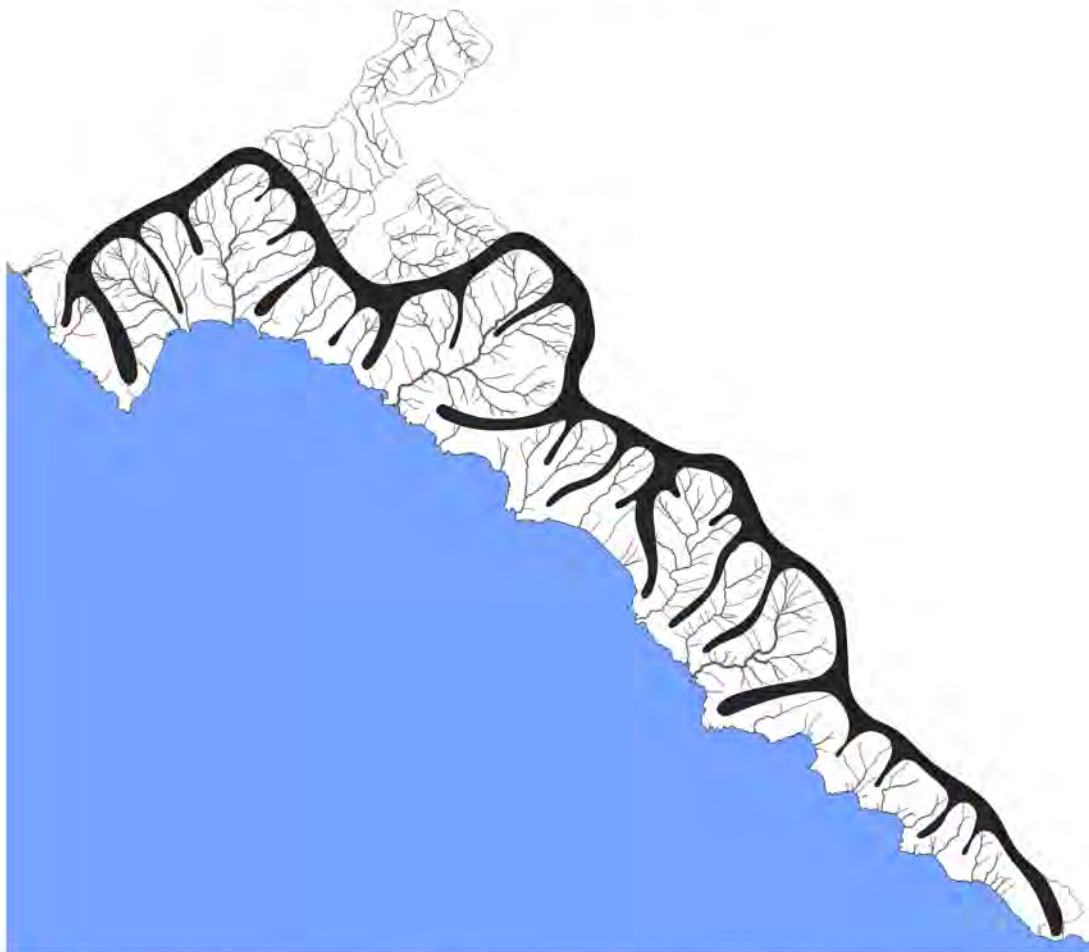

IL LABORATORIO È UN CORSO APPLICATO DI APPRENDIMENTO E SPERIMENTAZIONE DI METODOLOGIE E TECNICHE, CHE CONSENTONO DI PIANIFICARE E DI PROGETTARE LA TUTELA E LA VALORIZZAZIONE DEL PAESAGGIO TRAMITE GLI STRUMENTI DI GOVERNO E DI CONTROLLO DELLE TRASFORMAZIONI TERRITORIALI.

IL LABORATORIO TRATTA DELLA PIANIFICAZIONE DEL PAESAGGIO NEL TERRITORIO RURALE E NATURALE ESTERNO ALLE AREE URBANE, IN PARTICOLARE FACENDO RIFERIMENTO AL TERRITORIO DELLE CINQUE TERRE, DEL QUALE VIENE RICOSTRUITA LA STORIA E L'EVOLUZIONE DEGLI ECOSISTEMI AMBIENTALI E DEGLI ECOSISTEMI DELL'INSEDIAMENTO UMANO.



INSEGNAMENTO UNIVERSITARIO
"ANALISI E VALUTAZIONE AMBIENTALE"
LAUREA TRIENNALE IN *TECNICHE PER LA
PIANIFICAZIONE URBANISTICA, TERRITORIALE E
AMBIENTALE* - SETTORE ICAR 21

DATA CONTINUATIVAMENTE DALL'A.A. 2004/05 ALL'A.A. 2011/2012

PRESTAZIONE PROFESSIONALE PROFESSORE A CONTRATTO EX ART. 33 DELLO STATUTO DI ATENEO

AMMINISTRAZIONI REFERENTI FACOLTÀ DI ARCHITETTURA DELL'UNIVERSITÀ DI GENOVA

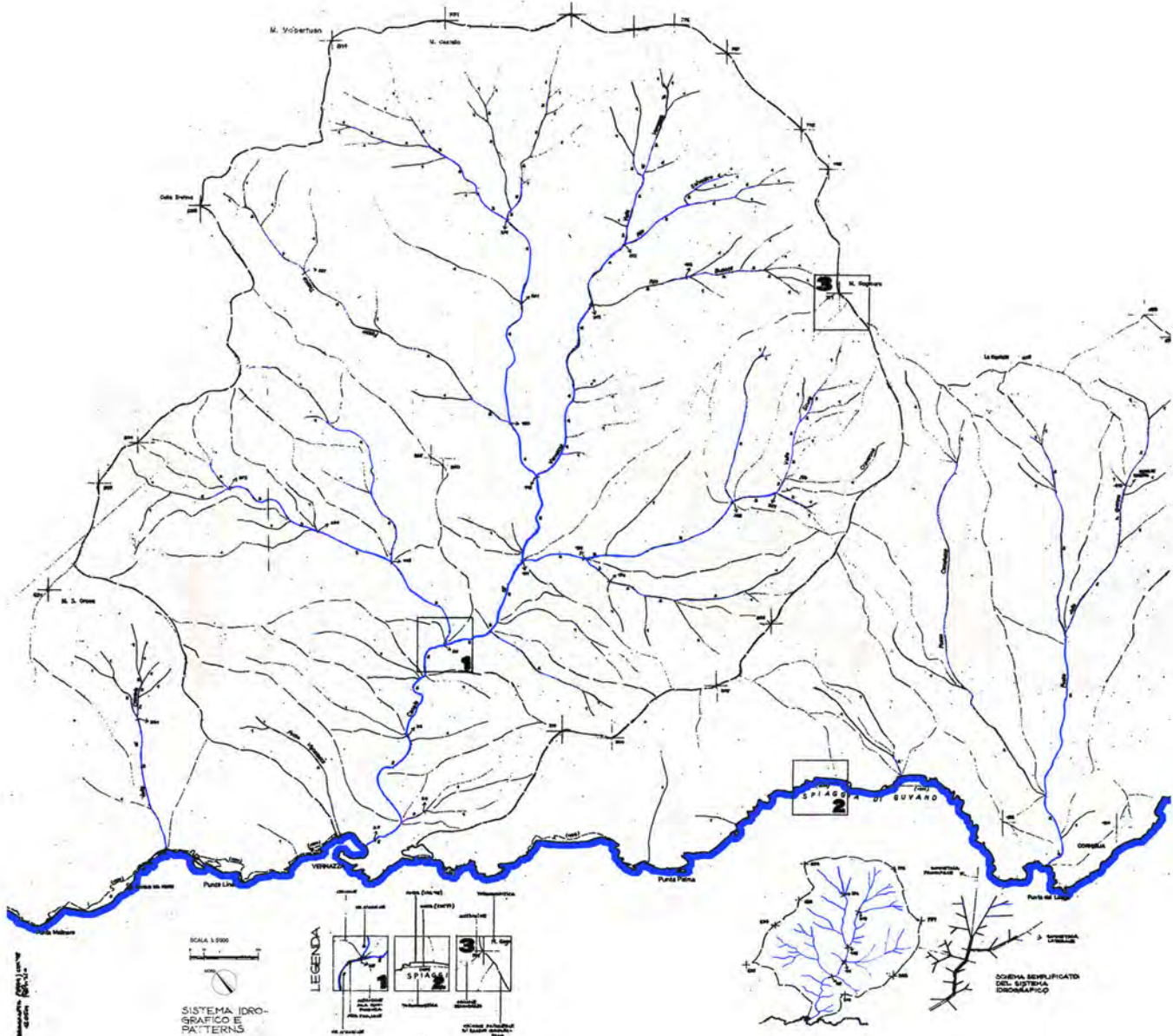

DATA MARZO - LUGLIO 2011

PRESTAZIONE PROFESSIONALE REDAZIONE DELLA VAS, DEL RAPPORTO AMBIENTALE E DELLA SINTESI NON TECNICA PER IL PIANO URBANO COMUNALE 2012 DI GENOVA

GRUPPO DI LAVORO PROF. ING. M. BESIO (RESPONSABILE), ARCH. L. BISIO, F. ESPOSITO, C. GIUSSO, G. LOMBARDINI, ING. L. VIDALAKIS

IMPORTO DELLA PRESTAZIONE 237.500€

AMMINISTRAZIONI REFERENTI COMUNITÀ EUROPEA, COMUNE DI GENOVA, FACOLTÀ DI ARCHITETTURA DI GENOVA, RENZO PIANO BUILDING WORKSHOP

STATO DELLA PRESTAZIONE CONCLUSA (PARERE PRELIMINARE APPROVATO CON DELIBERA G.R. N. 1280/2012 E DOCUMENTO DI OTTEMPERANZA D.C.C. 6/2014)



IL GRUPPO DI PROFESSIONISTI HA ELABORATO UNA DESCRIZIONE DELLO STATO DELL'AMBIENTE DEL TERRITORIO COMUNALE GENOVESE TALE DA CONSENTIRE IL CONFRONTO FRA LO SCHEMA PRELIMINARE DEL NUOVO P.U.C. (CHE INDIVIDUA OBIETTIVI PERSEGUITI E TRASFORMAZIONI PREVISTE) CON I CRITERI DI SOSTENIBILITÀ, SECONDO LE LINEE GUIDA INTRODOTTE DALLA DIRETTIVA 2001/42/CE DELLA COMUNITÀ EUROPEA (DIRETTIVA VAS), ENTRATA IN VIGORE IL 21 LUGLIO 2001.



**PRESTAZIONE PROFESSIONALE E DI RICERCA SCIENTIFICA
VAS DEI BACINI ESTRATTIVI DELLE ALPI APUANE
DEL COMUNE DI VAGLI SOTTO (LU)**

<i>DATA</i>	GIUGNO 2016 - IN ITINERE
<i>PRESTAZIONE PROFESSIONALE</i>	REDAZIONE DELLA VAS DEFINITIVA E DELLA DOCUMENTAZIONE PAESAGGISTICA
<i>GRUPPO DI LAVORO</i>	STUDIO DI INGEGNERIA PANDOLFI, ING. O. PANDOLFI, GEOL. E. SIRGIOVANNI, DOTT.SSA BIOL. ALESSANDRA FREGOSI
<i>RUOLO ALL'INTERNO DEL GRUPPO DI LAVORO</i>	COORDINATORE ASPETTI PAESAGGISTICI
<i>IMPORTO DELLA PRESTAZIONE</i>	185.000€ (COMPLESSIVI)
<i>AMMINISTRAZIONI REFERENTI</i>	REGIONE TOSCANA, PARCO REGIONALE DELLE ALPI APUANE, COMUNE DI VAGLI DI SOTTO (LU), A.T.I. VAGLI
<i>STATO DELLA PRESTAZIONE</i>	APPROVAZIONE DELLA VAS PRELIMINARE



DATA 2010 - IN ITINERE

PROGETTO DI RICERCA PRIN 2010 (PROGETTO DI RICERCA DI
INTERESSE NAZIONALE 2010)

TITOLO DEL PROGETTO E LA DIFESA DEL PAESAGGIO TRA CONSERVAZIONE
RESPONSABILE DEL E TRASFORMAZIONE. ECONOMIA E BELLEZZA PER
COORDINAMENTO UNO SVILUPPO SOSTENIBILE - PROF. C. TRUPPI,
NAZIONALE FACOLTÀ DI ARCHITETTURA DI SIRACUSA

TITOLO DEL PROGETTO E BELLEZZA ED ECONOMIA DEI PAESAGGI COSTIERI.
RESPONSABILE DEL RIDURRE LA VULNERABILITÀ E FAVORIRE NUOVO
COORDINAMENTO LOCALE SVILUPPO - PROF. R. BOBBIO

ESITI DEL PROGRAMMA DI IN CORSO DI PUBBLICAZIONE
RICERCA

SITO WEB WWW.PAESAGGICOSTIERI.COM

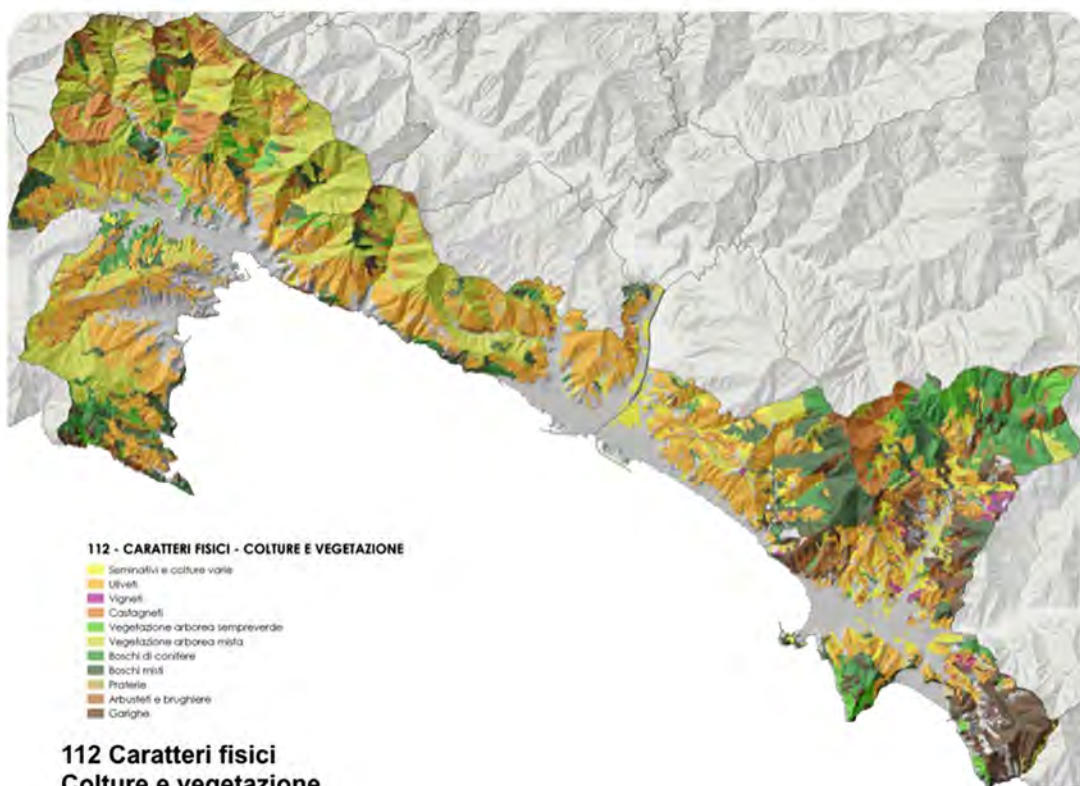

LA RICERCA IN CORSO SI STA INTERESSANDO DEI PAESAGGI COSTIERI, OVVERO A UN PATRIMONIO TERRITORIALE PARTICOLARMENTE IMPORTANTE PER L'ITALIA. SI TRATTA DI PAESAGGI RICCHI DI VALORI AMBIENTALI ED ESTETICI, CHE STANNO MODIFICANDOSI SOTTO LE SPINTE DEGLI INTERESSI ECONOMICI DELLE COMUNITÀ INSEDIATE, SPESSO CON SCARSA ATTENZIONE ALLA SOSTENIBILITÀ SUL LUNGO PERIODO DELLE TRASFORMAZIONI STESSE.

I RISULTATI WORK IN PROGRESS SONO PARZIALMENTE GIÀ VISIONABILI SUL SITO DEL GRUPPO DI RICERCA, WWW.PAESAGGICOSTIERI.COM.

REGIONE
TOSCANA



UNIVERSITÀ
di SIENA
1240



COMUNE DI
MASSA

**PRESTAZIONE PROFESSIONALE E DI RICERCA SCIENTIFICA
FINALIZZATA A MODIFICARE IL VIGENTE PIANO DI INDIRIZZO
TERRITORIALE CON VALENZA PAESAGGISTICA DELLA REGIONE
TOSCANA (EX ARTT. 113 E 114 DELLA L.R. 65/2014
PIANI ATTUATIVI DEI BACINI ESTRATTIVI
DEL COMUNE DI MASSA**

DATA SETTEMBRE 2017 - IN ITINERE

PRESTAZIONE PROFESSIONALE REDAZIONE DELLA VAS, DEI DOCUMENTI PRELIMINARI E DEFINITIVI PER I PIANI ATTUATIVI DI INIZIATIVA PUBBLICA/PRIVATA DEI BACINI ESTRATTIVI DEL COMUNE DI MASSA

MANSIONE RICOPERTA CAPOGRUPPO COORDINATORE

GRUPPO DI LAVORO DIPARTIMENTO DI SCIENZE FISICHE, DELLA TERRA E DELL'AMBIENTE DELL'UNIVERSITÀ DI SIENA, PROF. GEOL. L. CARMIGNANI, GEOLL. V. LORENZONI E G. GINESI, ARCH. R. SEGONI, BIOL. A. FREGOSI

IMPORTO DELLA PRESTAZIONE 1.972.000€ (IMPORTO COMPLESSIVO)

AMMINISTRAZIONI REFERENTI REGIONE TOSCANA, PARCO REGIONALE DELLE ALPI APUANE E COMUNE DI FIVIZZANO





**PRESTAZIONE PROFESSIONALE E DI RICERCA SCIENTIFICA FINALIZZATA A MODIFICARE IL VIGENTE PIANO DI INDIRIZZO TERRITORIALE CON VALENZA PAESAGGISTICA DELLA REGIONE TOSCANA (EX ARTT. 113 E 114 DELLA L.R. 65/2014)
PIANI ATTUATIVI DEI BACINI ESTRATTIVI DEL COMUNE DI FIVIZZANO**

DATA SETTEMBRE 2017 - IN ITINERE

PRESTAZIONE PROFESSIONALE REDAZIONE DELLA VAS, DEI DOCUMENTI PRELIMINARI E DEFINITIVI PER I PIANI ATTUATIVI DI INIZIATIVA PUBBLICA/PRIVATA DEI BACINI ESTRATTIVI DEL COMUNE DI FIVIZZANO

MANSIONE RICOPERTA CAPOGRUPPO COORDINATORE

GRUPPO DI LAVORO DIPARTIMENTO DI SCIENZE FISICHE, DELLA TERRA E DELL'AMBIENTE DELL'UNIVERSITÀ DI SIENA, PROF. GEOL. L. CARMIGNANI, GEOLL. V. LORENZONI E G. GINESI, ARCH. R. SEGONI, BIOL. A. FREGOSI

IMPORTO DELLA PRESTAZIONE 426.000€ (IMPORTO COMPLESSIVO)

AMMINISTRAZIONI REFERENTI REGIONE TOSCANA, PARCO REGIONALE DELLE ALPI APUANE E COMUNE DI FIVIZZANO





**PRESTAZIONE PROFESSIONALE DI ALTO VALORE
PAESAGGISTICO
RIPRISTINO AMBIENTALE DELLA CAVA
"PADULELLO" (MS)**

DATA SETTEMBRE 2017 - IN ITINERE
PRESTAZIONE PROFESSIONALE REDAZIONE DEI DOCUMENTI PRELIMINARI E DEFINITIVI PER IL PIANO DI RIPRISTINO AMBIENTALE E PAESAGGISTICO DELLA CAVA "PADULELLO"

MANSIONE RICOPERTA CAPOGRUPPO COORDINATORE
GRUPPO DI LAVORO DIPARTIMENTO DI SCIENZE FISICHE, DELLA TERRA E DELL'AMBIENTE DELL'UNIVERSITÀ DI SIENA, PROF. GEOL. L. CARMIGNANI, GEOLL. V. LORENZONI E G. GINESI, ARCH. R. SEGONI, BIOL. A. FREGOSI
IMPORTO DELLA PRESTAZIONE 31.000€ (IMPORTO COMPLESSIVO)
AMMINISTRAZIONI REFERENTI REGIONE TOSCANA, PARCO REGIONALE DELLE ALPI APUANE E COMUNE DI MASSA

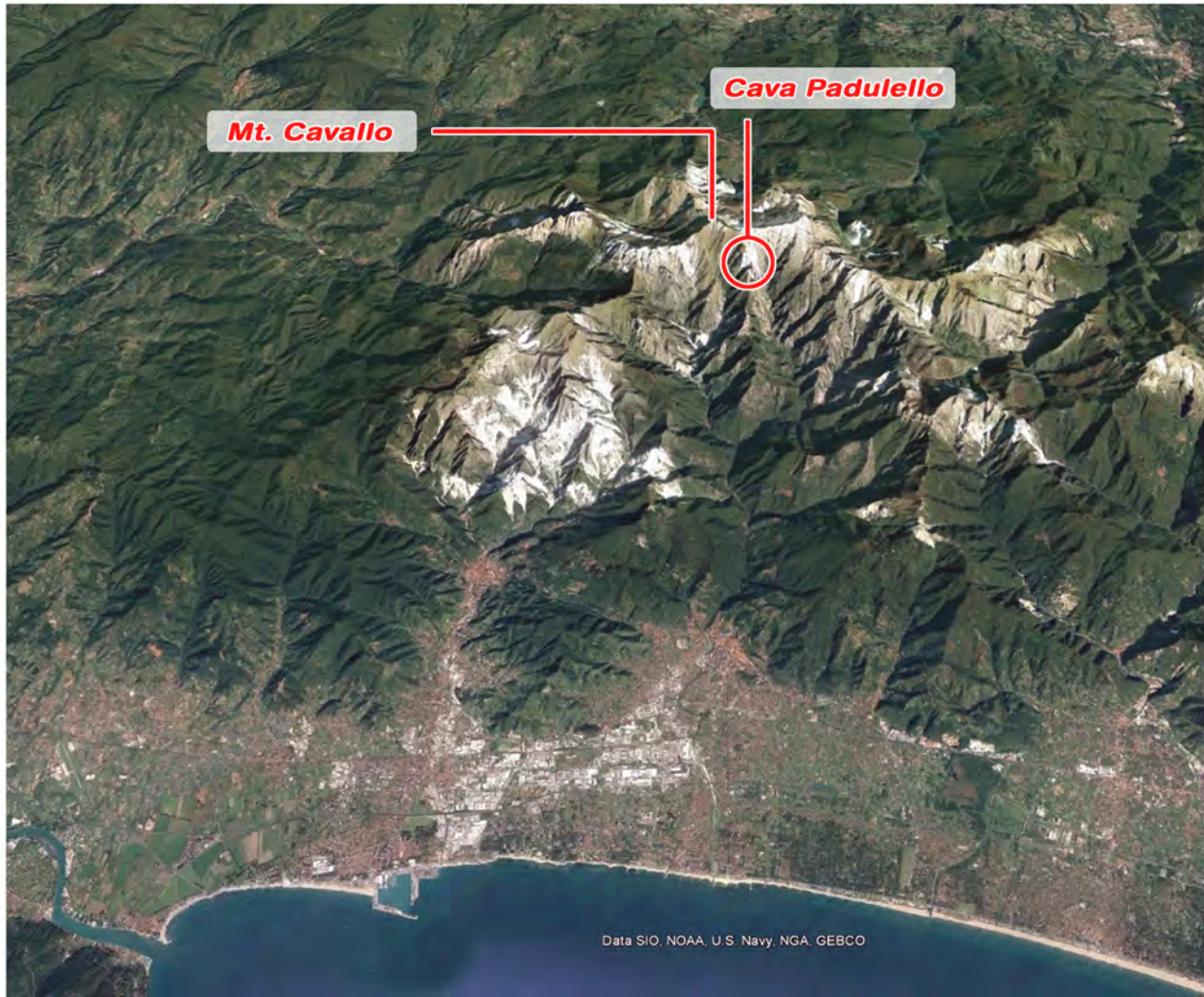

REGIONE
TOSCANA



UNIVERSITÀ
di SIENA
1240



COMUNE DI
SERAVEZZA

PRESTAZIONE PROFESSIONALE DI ALTO VALORE
PAESAGGISTICO

RIPRISTINO AMBIENTALE DELLA "CAVA MEDICEA
DEL MONTE ALTISSIMO" SOPRASTANTE LA VILLA
MEDICEA DI COSIMO I A SERAVEZZA (LU)

DATA SETTEMBRE 2017 - IN ITINERE

PRESTAZIONE PROFESSIONALE REDAZIONE DEI DOCUMENTI PRELIMINARI E DEFINITIVI
PER IL PIANO DI RIPRISTINO AMBIENTALE E
PAESAGGISTICO DELLA "CAVA MEDICEA DEL MONTE
ALTISSIMO"

MANSIONE RICOPERTA CAPOGRUPPO COORDINATORE

GRUPPO DI LAVORO DIPARTIMENTO DI SCIENZE FISICHE, DELLA TERRA E
DELL'AMBIENTE DELL'UNIVERSITÀ DI SIENA, PROF.
GEOL. L. CARMIGNANI, GEOL. V. LORENZONI E G.
GINESI, BIOL. A. FREGOSI

**IMPORTO DELLA
PRESTAZIONE** 42.7800€ (IMPORTO COMPLESSIVO)

**AMMINISTRAZIONI
REFERENTI** REGIONE TOSCANA, PARCO REGIONALE DELLE ALPI
APUANE E COMUNE DI SERAVEZZA





REGIONE LIGURIA



COMUNE DI
VARESE LIGURE



**PRESTAZIONE PROFESSIONALE DI ALTO VALORE
PAESAGGISTICO**

**PROCEDURA PAESAGGISTICA DI AUTORIZZAZIONE
UNICA (EX ART. 26 L.R. LIGURIA 16/2008) PER
IMPIANTO EOLICO DEL "PASSO DELLA
CAPPELLETTA"**

DATA FEBBRAIO 2018 - IN ITINERE

**PRESTAZIONE PROFESSIONALE REDAZIONE DEI DOCUMENTI PAESAGGISTICI PER
L'AUTORIZZAZIONE ALLE MODIFICHE DELL'IMPIANTO AD
AEROGENERATORI DEL "PASSO DELLA CAPPELLETTA"**

MANSIONE RICOPERTA CAPOGRUPPO COORDINATORE

**GRUPPO DI LAVORO RICCO&NERI ARCHITETTI ASSOCIATI, ARCH. GIACOMO
GIANARDI, ING. MARIO DEL SANTO, GEOM. PAPIK DAL
DEGAN)**

IMPORTO DELLA PRESTAZIONE 85.000€ (IMPORTO COMPLESSIVO)

**AMMINISTRAZIONI REFERENTI REGIONE LIGURIA, PROVINCIA DELLA SPEZIA E
COMUNE DI VARESE LIGURE**



CONTRATTI AUTONOMI DI RICERCA SCIENTIFICA CARATTERI E DINAMICHE EVOLUTIVE DEI PAESAGGI DELLE CINQUE TERRE

DATA 2015 - IN ITINERE

CONTRATTI INCARICO DI LAVORO AUTONOMO PER "ANALISI, RAPPRESENTAZIONI E VALUTAZIONI A CARATTERE TERRITORIALE, AMBIENTALE E PAESAGGISTICO DEL TERRITORIO EXTRAURBANO E DELLA CAMPAGNA ABITATA. PROGETTAZIONE DI PIANI URBANISTICI E TERRITORIALI" - D.D. N. 5008 DEL 22.06.2015

INCARICO DI LAVORO AUTONOMO PER "STUDI SULLE CARATTERISTICHE, SULLE TRASFORMAZIONI E SULLE DINAMICHE EVOLUTIVE DELLA "CAMPAGNA ABITATA"; METODI E TECNICHE DI ANALISI, RAPPRESENTAZIONI E VALUTAZIONI A CARATTERE TERRITORIALE, AMBIENTALE E PAESAGGISTICO DEL TERRITORIO EXTRAURBANO E DELLA CAMPAGNA ABITATA; PROGETTAZIONE DI PIANI URBANISTICI E TERRITORIALI" - D.D. N. 7663 DEL 29.09.2015

AMMINISTRAZIONI REFERENTI SCUOLA POLITECNICA DI GENOVA
PARCO NAZIONALE DELLE CINQUE TERRE

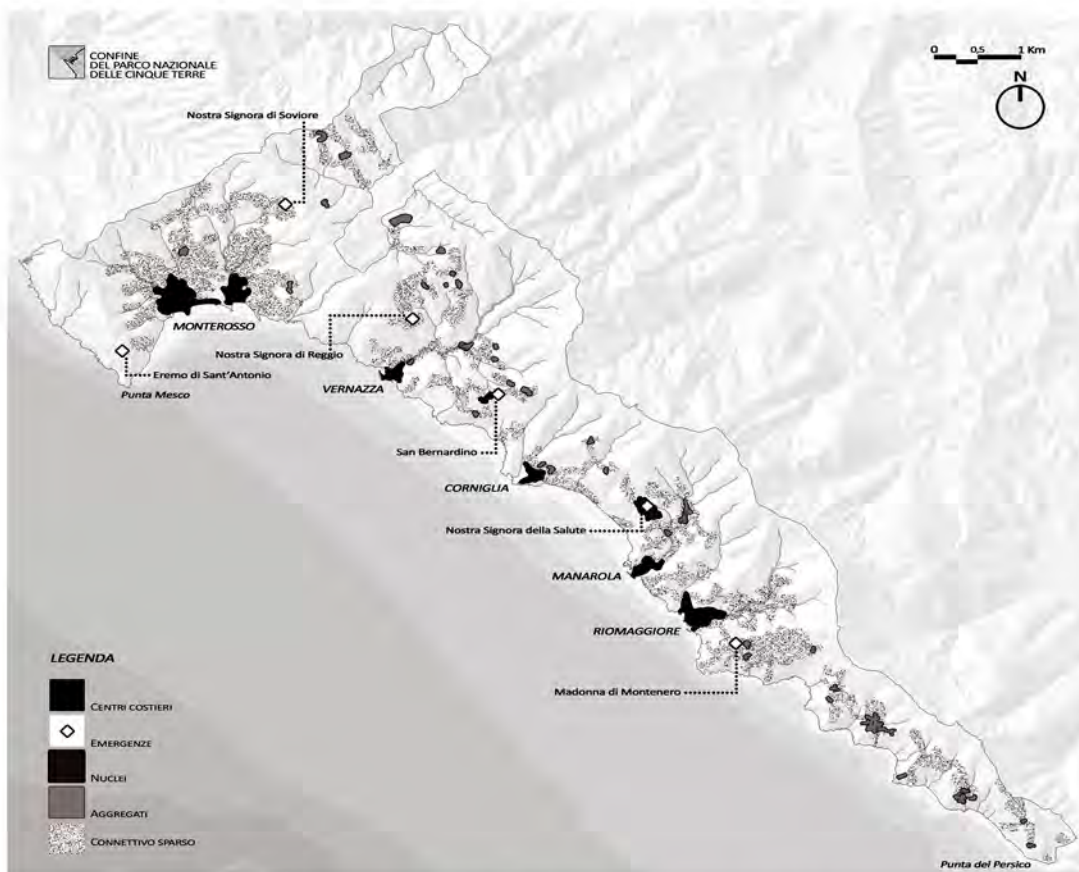

I DUE INCARICHI, ATTUALMENTE *IN ITINERE*, SONO FINALIZZATI ALLA CATALOGAZIONE E ALL'ELABORAZIONE DI TUTTA LA CARTOGRAFIA TECNICA E DI RICERCA INERENTE LE 5 TERRE E L'ISTITUZIONE DELL'UNICO PARCO NAZIONALE LIGURE.

GLI INCARICHI PREVEDONO ANCHE L'ANALISI E LA VALUTAZIONE DI TUTTE LE COMPONENTI PAESAGGISTICHE DELL'AREA DI STUDIO, CON PARTICOLARE ATTENZIONE VERSO I FENOMENI ABITATIVI DI NUOVO IMPIANTO E LE LORO CORRELAZIONI CON LE INVARIANTI STRUTTURALI DEL PAESAGGIO AGRARIO E RURALE DELLE 5 TERRE.

DATA 2015/16

DATI DI PUBBLICAZIONE "LESSICO DELL'URBANO", *URBANISTICA3* -
JOURNAL OF URBAN DESIGN AND PLANNING,
ROMA

ISBN/ISSN/EAN 1973-9702

LESSICO DELL'URBANO

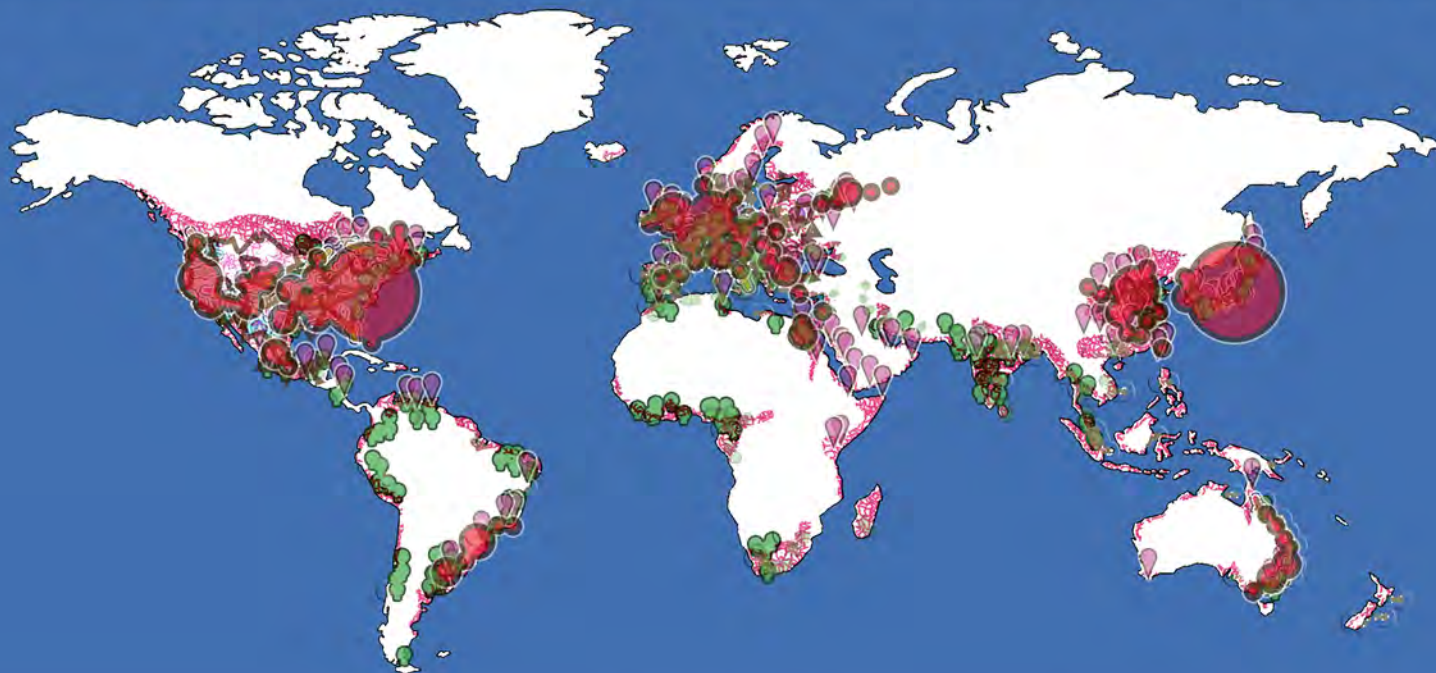

IN QUESTO TESTO, DIVISO IN OTTO CAPITOLI E UNA CONCLUSIONE, SONO RACCOLTE, DESCRITTE E INDAGATE LE MOLTEPLICI DECLINAZIONI CON LE QUALI ODIERNAMENTE È DESCRITTA L'ESPLOSIONE DEL FENOMENO INSEDIATIVO URBANO MONDIALE IN AMBITO DISCIPLINARE E OLTRE.

PERIURBANO, MEGALOPOLI, NUOVE CAMPAGNE, *EDGE CITY*, RURURBANIZZAZIONE, ECC., SONO SOLO ALCUNE DELLE NUMEROSISSIME DECLINAZIONI DI UN NUOVO MODELLO DI APPROPRIAZIONE DEL MONDO DA PARTE DELL'UOMO, INEDITO E INNOVATIVO, MA ANCHE DISTRUTTIVO E ALIENANTE.

LA RAPPRESENTAZIONE DEI TERMINI PUÒ AIUTARE A INQUADRARE IL FENOMENO IN ATTO IN UN QUADRO UNITARIO, COERENTE E COMPRESIBILE, AIUTANDO I CITTADINI A COMPRENDERE LE MOLTEPLICITÀ E LE TRASFORMAZIONI, OLTRE CHE SUPPORTARE LE DECISIONI E LA PROGRAMMAZIONE DEGLI STRUMENTI URBANISTICI.

DATA 2014

DATI DI PUBBLICAZIONE "IL LINGUAGGIO GRAFICO PER IL PROGETTO DEL TERRITORIO DEL XXI SECOLO", IN MARIOLINA BESIO (A CURA DI), *INGEGNERIA&PAESAGGIO IN ITALIA. UN PROGETTO PER LE VALLI E PER LE COSTE*, DONZELLI EDITORE, ROMA, PP. 197-200

ISBN/ISSN/EAN 978-88-6843-062-7

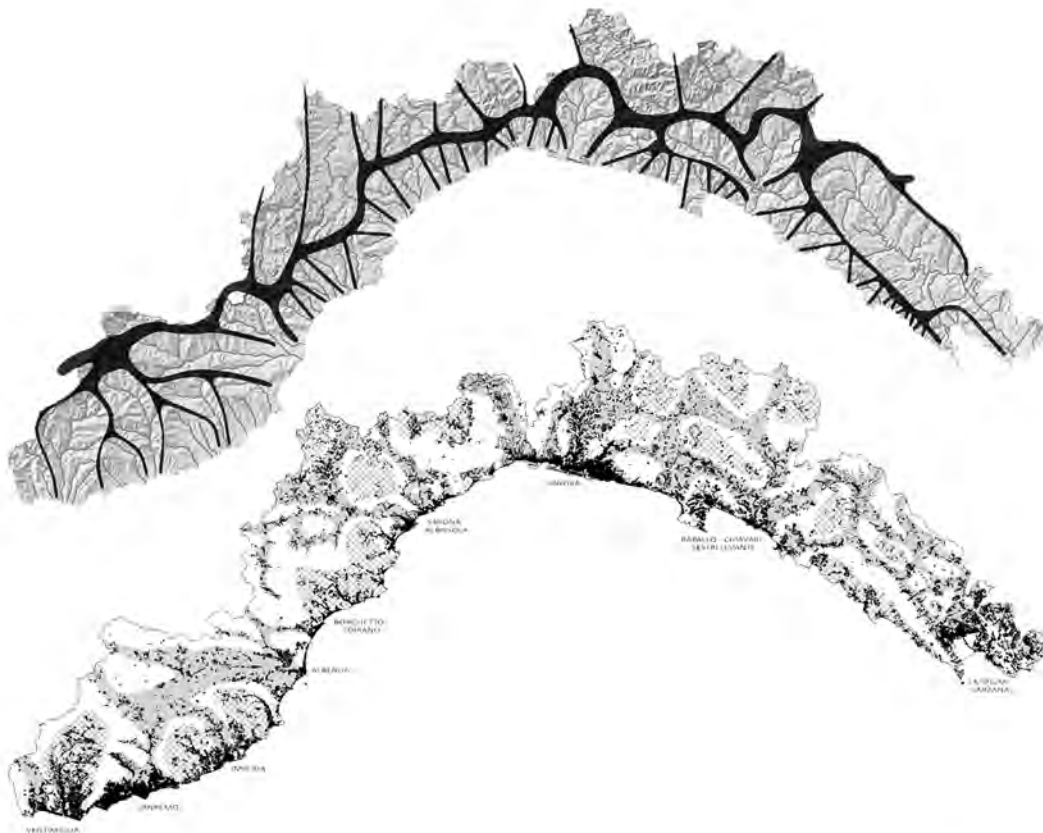

IN QUESTO TESTO SONO RACCOLTE LE CONCLUSIONI DI UN GRUPPO DI RICERCA MULTIDISCIPLINARE CHE HA INDAGATO IL RAPPORTO TRA LE OPERE DI INGEGNERIA E LE STRUTTURE DELL'URBANIZZAZIONE LIGURE. LE OPERE DI INGEGNERIA SONO OGGI REALIZZATE AL DI FUORI DEGLI STRUMENTI URBANISTICI ORDINARI CHE REGOLANO E GOVERNANO LE TRASFORMAZIONI DEL TERRITORIO.

IL TERRITORIO DEL CONFRONTO È QUELLO DELLE OPERE DI CONSOLIDAMENTO DEI VERSANTI E DI REGIMAZIONE DEI CORSI D'ACQUA, NEI SISTEMI VALLIVI, E DELLE SISTEMAZIONI PER LA DIFESA DALLE MAREGGIATE E PER LA FRUIZIONE DEGLI SPECCHI D'ACQUA E DEGLI ARENILI, SULLE COSTE, PRIVILEGIANDO LE OPERE OGGETTO DELL'ORDINARIA PRATICA PROFESSIONALE, PIUTTOSTO CHE QUELLE ECCEZIONALI, NEL SENSO DELL'OCCORRENZA, E RILEVANTI, NEL SENSO DELLA DIMENSIONE E DEL COSTO.

LA RICERCA HA PORTATO ALLA RAPPRESENTAZIONE DI CARTE ALLA SCALA REGIONALE DOVE LA LOCALIZZAZIONE DEI FENOMENI, GESTITA ATTRAVERSO UN DATABASE GEOGRAFICO MOLTO DETTAGLIATO, È STATA ELABORATA CON SOFTWARE DI GESTIONE DELLE IMMAGINI.

DATA 2014

DATI DI PUBBLICAZIONE "CAMPAGNA ABITATA. CONTEMPORARY PERIPHERAL AREAS BETWEEN CITIES AND OPEN SPACES", IN *PLANUM - THE JOURNAL OF URBANISM*, N. 27, VOL. II, SECT. 4 (LIVING - MOVING THROUGH PLACES), FIRENZE, FEBRUARY - JUNE 2012, PP. 27-35

ISBN/ISSN/EAN 1723-0993 (VERSIONE CARTACEA)

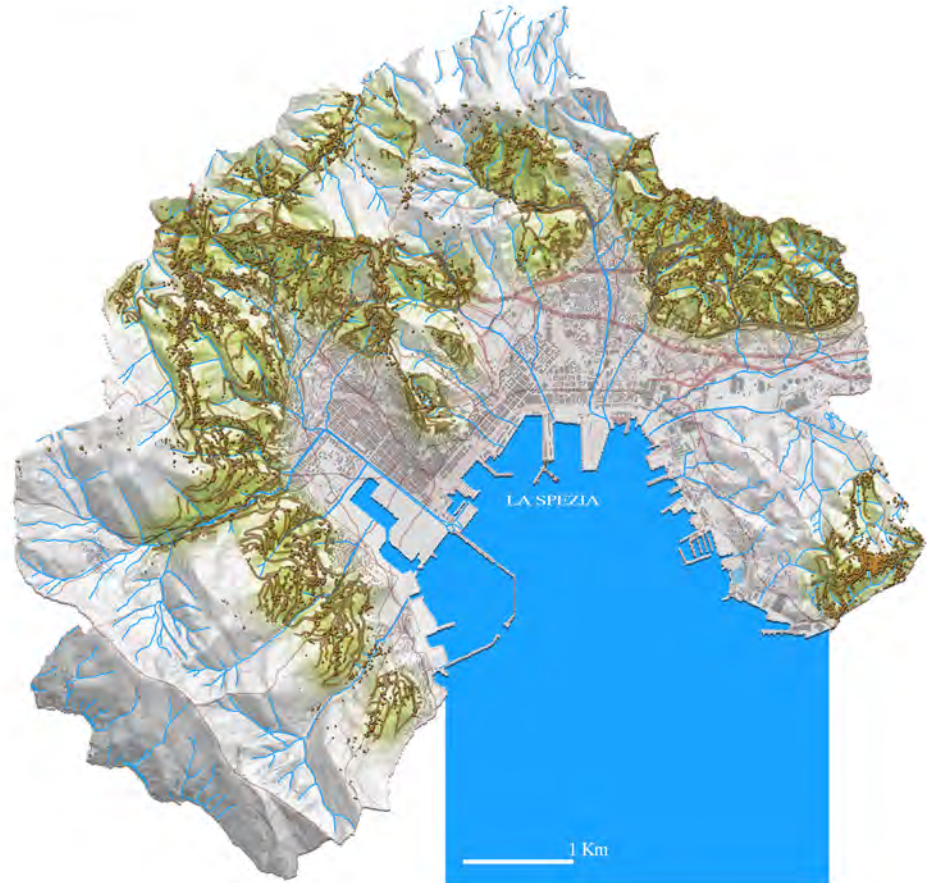

LA CAMPAGNA ABITATA DELLO SPEZZINO - E DELLA LIGURIA IN GENERALE - È STATA OGGETTO DI UNA SERIE DI SEMINARI PER IL DOTTORATO DI PROGETTAZIONE URBANISTICA E TERRITORIALE DELL'UNIVERSITÀ DI FIRENZE.

IL CONTRIBUTO PUBBLICATO, INSIEME CON ALTRI CASI PRESENTATI NEL CORSO DEI SEMINARI INERENTI I PAESAGGI ABITATI COLLINARI ITALIANI, HA OTTENUTO IL PREMIO *EXCELLENCE IN TEACHING* ALLA CONFERENZA ANNUALE DELL'*AESOP* (ASSOCIATION OF EUROPEAN SCHOOLS OF PLANNING, L'ASSOCIAZIONE CHE RACCOGLIE SCUOLE DI PIANIFICAZIONE E DI URBANISTICA DA TUTTO IL MONDO), TENUTASI A DUBLINO DAL 15 AL 19 LUGLIO 2013.



PUBBLICAZIONE SCIENTIFICA
**LA TERZA TRANSIZIONE DEL TERRITORIO INSEDIATO:
LA CITTÀ POST-INDUSTRIALE E LA CAMPAGNA ABITATA.**

DATA 2012

DATI DI PUBBLICAZIONE "SEA REPRESENTATION OF GENOA'S MUNICIPALITY
URBAN PLAN: CRITERIA, METHODS AND TECHNIQUES",
IN AA.VV., *PLANNING SUPPORT TOOLS: POLICY
ANALYSIS, IMPLEMENTATION AND EVALUATION
PROCEEDINGS OF THE SEVENTH INTERNATIONAL
CONFERENCE ON INFORMATICS AND URBAN AND
REGIONAL PLANNING INPUT 2012*, FRANCOANGELI
EDIZIONI, MILANO, PP. 2059-2072

ISBN/ISSN/EAN ISBN 978-88-5687-597-3

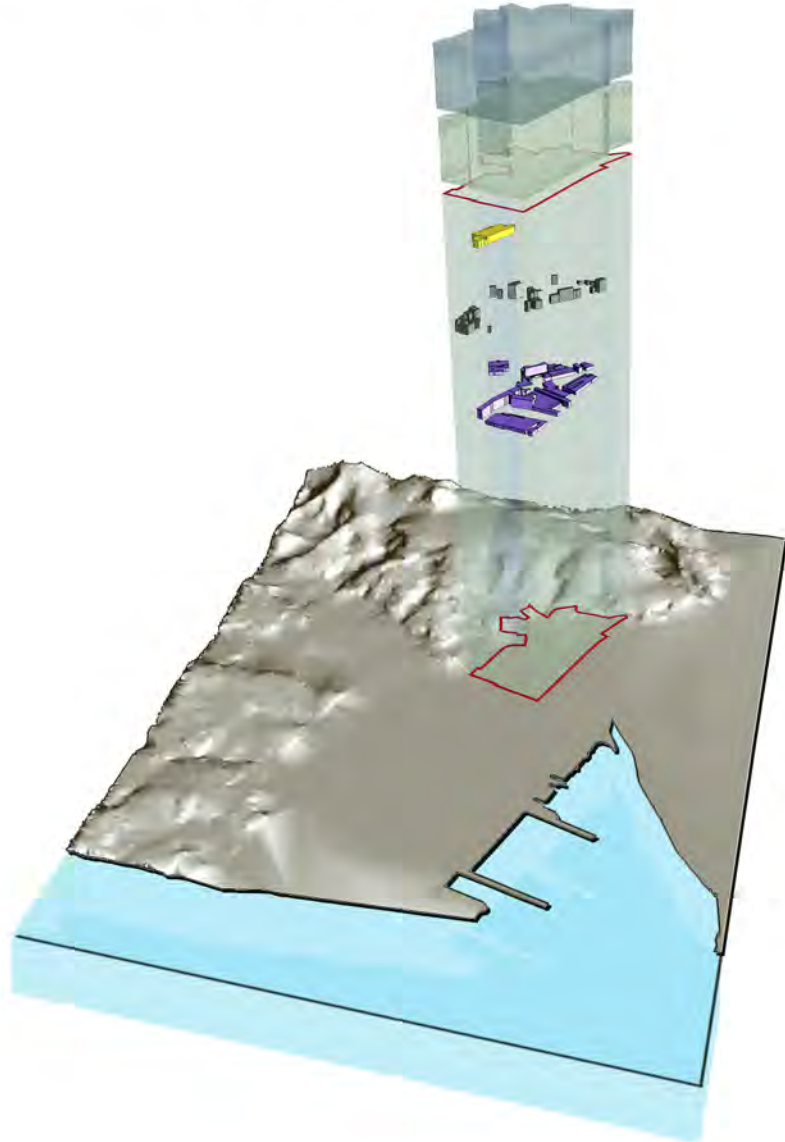

DATA 2010

DATI DI PUBBLICAZIONE *IL RIGO MUSICALE*, A. VII, N. 35 (MAGGIO), P. 2,
LA SPEZIA

ISBN/ISSN/EAN ISSN 2039-5809; CODICE RIVISTA E211736





COMUNE DI BEVERINO

PRESTAZIONE PROFESSIONALE REDAZIONE DELLA VAS PROPEDEUTICA AL P.U.C. DI BEVERINO (SP)

DATA	GENNAIO 2013 - IN ITINERE
PRESTAZIONE PROFESSIONALE	REDAZIONE DELLA VAS PER IL PIANO URBANISTICO COMUNALE
GRUPPO DI LAVORO	RICCO & NERI ARCHITETTI ASSOCIATI, ARCHH. PAOLO BUFFA E GIACOMO GIANARDI, DOTT.SSA GIULIA AMADEI
IMPORTO DELLA PRESTAZIONE	8.500€
AMMINISTRAZIONI REFERENTI	COMUNE DI BEVERINO (SP), INCARICO CON DET. DEL C.C. N. 45 DEL 07.11.2012
STATO DELLA PRESTAZIONE	SCOPING COMPLETATO

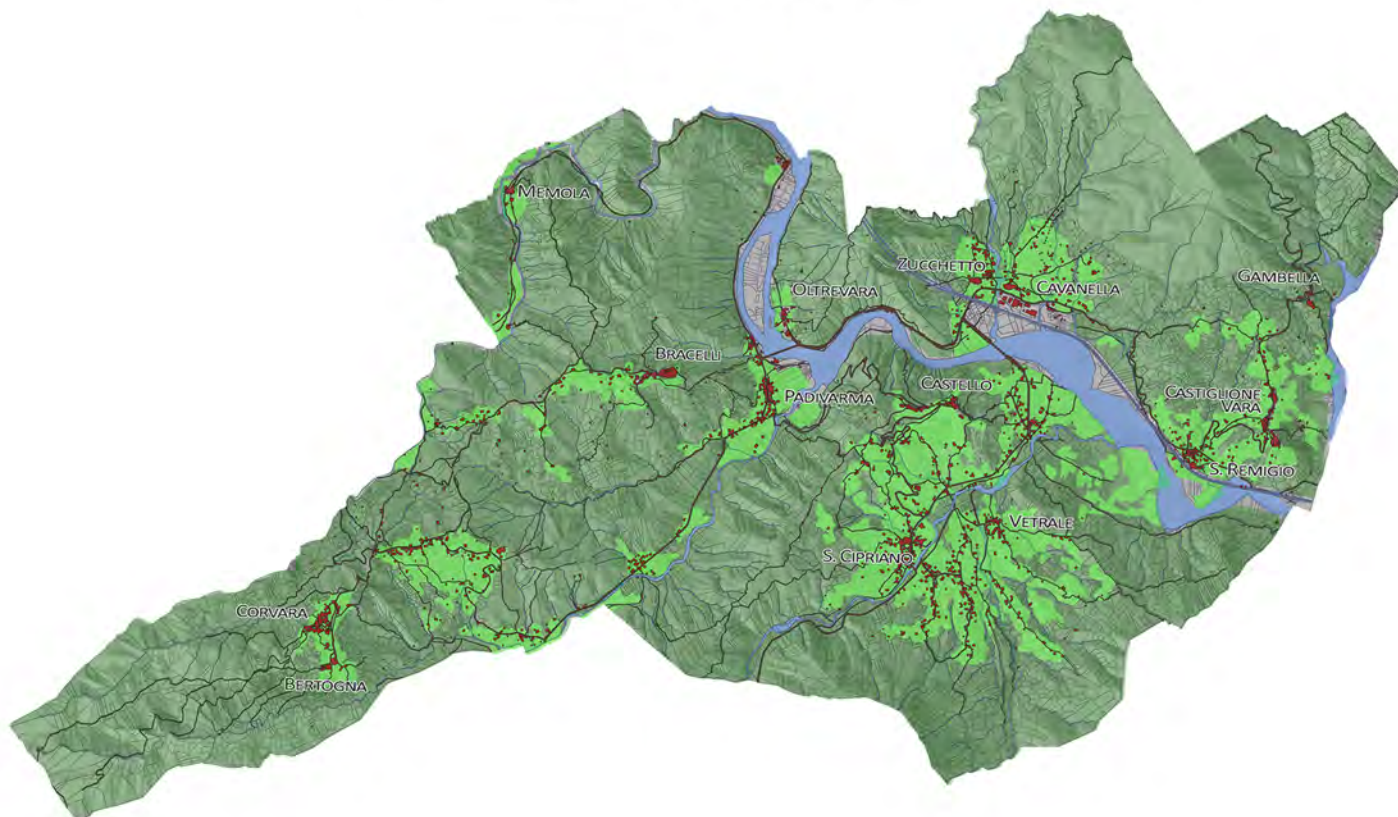

L'INCARICO PREVEDE LA REDAZIONE DELLA VALUTAZIONE AMBIENTALE STRATEGICA PROPEDEUTICA ALLA REDAZIONE DEL NUOVO STRUMENTO URBANISTICO DEL COMUNE DI BEVERINO.

L'ELABORAZIONE DELLA VAS È STATA ESEGUITA IN AMBIENTE GEOMEDIA, CON PARZIALE UTILIZZO DI SISTEMI GIS OPEN SOURCE (GVSIG) E MOBILI (ARCPAD).

IN PARTICOLARE, IL SISTEMA È STATO UTILIZZATO PER RIPERIMETRARE LE AREE DEFINITE "CAMPAGNA ABITATA" DAL NUOVO PTR, ANCHE SE NON ANCORA APPROVATO.



COMUNE DI BEVERINO

PRESTAZIONE PROFESSIONALE REDAZIONE DEL P.U.C. DI BEVERINO (SP)

<i>DATA</i>	GENNAIO 2013 - IN ITINERE
<i>PRESTAZIONE PROFESSIONALE</i>	REDAZIONE DEL PIANO URBANISTICO COMUNALE
<i>GRUPPO DI LAVORO</i>	RICCO&NERI ARCHITETTI ASSOCIATI, ARCHH. PAOLO BUFFA E GIACOMO GIANARDI, DOTT.SSA GIULIA AMADEI
<i>IMPORTO DELLA PRESTAZIONE</i>	38.500€
<i>AMMINISTRAZIONI REFERENTI</i>	COMUNE DI BEVERINO (SP), INCARICO CON DET. DEL C.C. N. 45 DEL 07.11.2012
<i>STATO DELLA PRESTAZIONE</i>	PRELIMINARE COMPLETATO

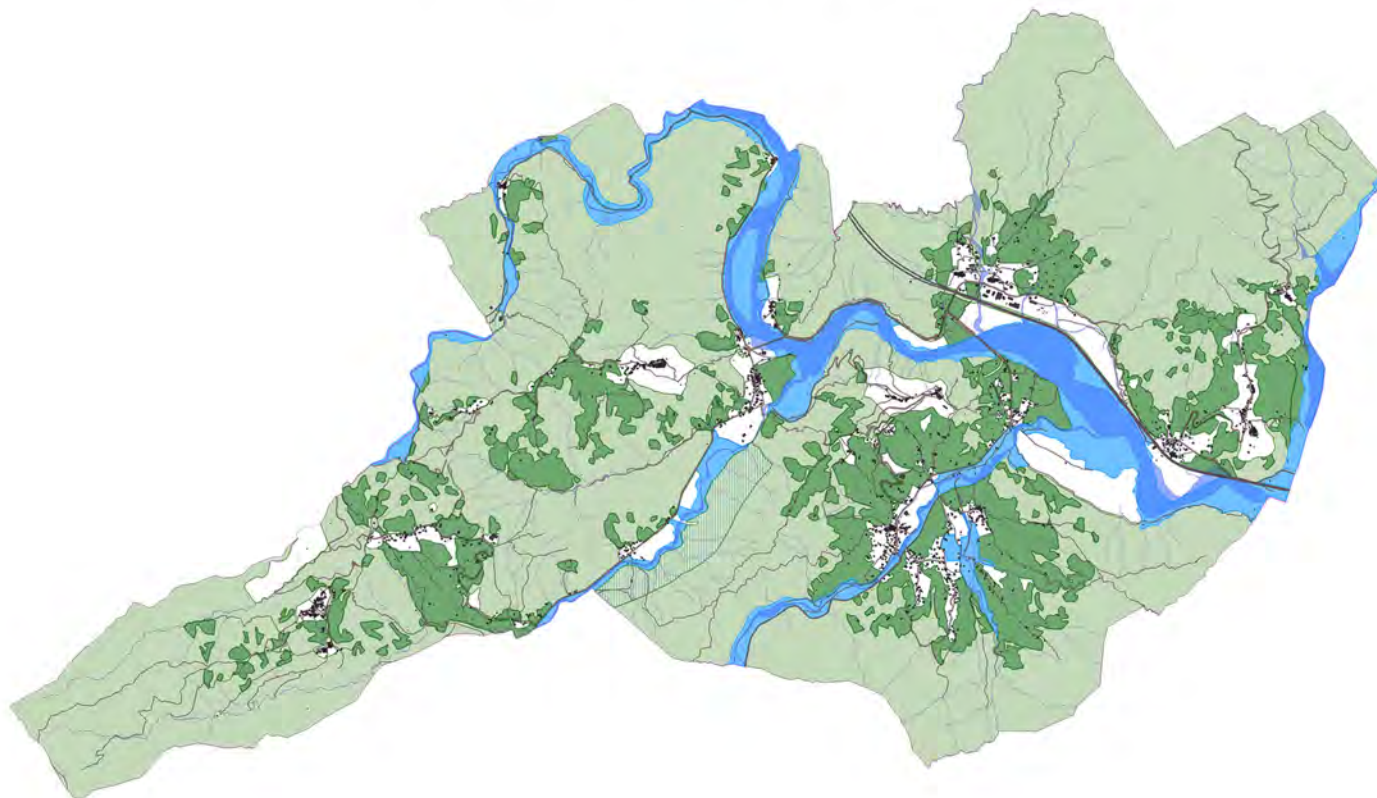

L'INCARICO PREVEDE LA STESURA DEL NUOVO STRUMENTO URBANISTICO DEL COMUNE DI BEVERINO, IL CUI TERRITORIO È FORTEMENTE INTERESSATO DA FENOMENI INSEDIATIVI PULVISOLARI LEGATI ALLA VICINANZA CON IL POLO URBANO PRINCIPALE (LA SPEZIA) E LA REALTÀ TURISTICA COSTITITA DAL PARCO NAZIONALE DELLE CINQUE TERRE.

IL PRELIMINARE DI PIANO PREVEDE LA RICUCITURA E LA RIQUALIFICAZIONE DEI NUCLEI STORICI CON LE APPENDICI CONTEMPORANEE, IL RIPRISTINO DELLE AREE AGRICOLE E LA POSSIBILITÀ DI SVOLGERE ATTIVITÀ CONSONE CON LA SOSTENIBILITÀ DEL TERRITORIO.

CONCORSI INTERNAZIONALI DI PAESAGGIO
EUROPEAN UNION PRIZE FOR CULTURAL HERITAGE -
EUROPA NOSTRA AWARDS 2004 & 2005
"A PLAN FOR THE CINQUE TERRE LANDSCAPE
CONSERVATION AND ENHANCEMENT"

DATA 2004 - 2005

*RESPONSABILE DEL
PROGETTO* PROF.SSA M. BESIO
FACOLTÀ DI ARCHITETTURA DELL'UNIVERSITÀ DI GENOVA

*AMMINISTRAZIONI
REFERENTI* FACOLTÀ DI ARCHITETTURA DELL'UNIVERSITÀ DI GENOVA
PARCO NAZIONALE DELLE CINQUE TERRE

ESITI MENZIONE SPECIALE



DATA 2012

ENTE BANDITORE AUTORITÀ PORTUALE DELLA SPEZIA (SP)

**MANSIONE ALL'INTERNO
DEL GRUPPO DI
PROGETTAZIONE CAPOGRUPPO**

RISULTATO PROGETTO 2^A CLASSIFICATO CON PREMIO DI 15.000€

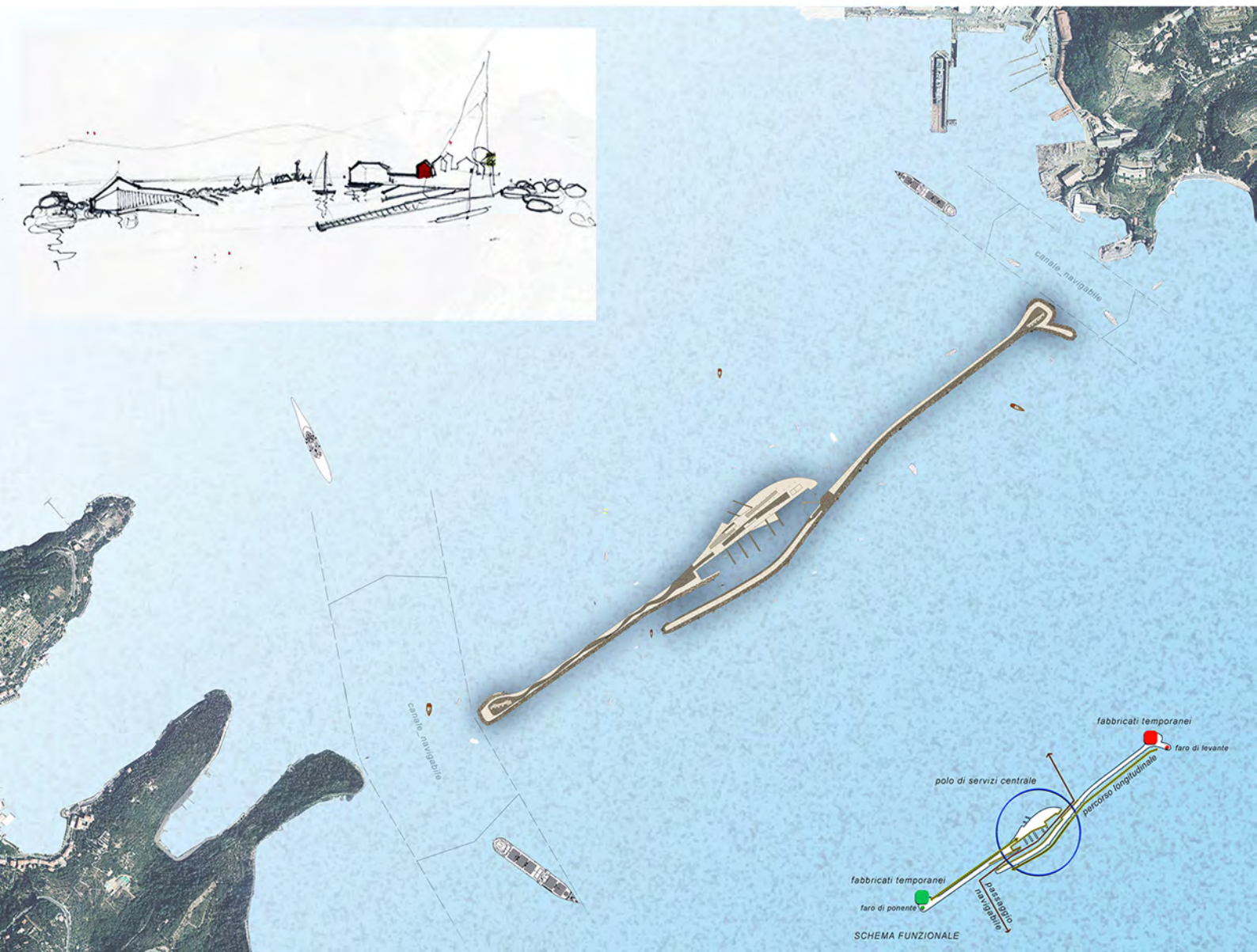



CONCORSI INTERNAZIONALI DI PAESAGGIO
CONCORSO INTERNAZIONALE DI IDEE PER LA
RIQUALIFICAZIONE DEL PAESAGGIO E DEL TERRITORIO
PROSPICIENTE IL LAGO DI CALDONAZZO

DATA 2012

ENTE BANDITORE COMUNE DI PERGINE VALSUGANA (TN)

MANSIONE ALL'INTERNO
DEL GRUPPO DI
PROGETTAZIONE CAPOGRUPPO

RISULTATO PROGETTO SEGNALATO CON MENZIONE



percorso
pedonale/ciclabile

passaggio pedonale

binari tram

SEZIONE B-B' scala 1 : 500

0m 100m 200m 300m
10m 20m 30m 40m 50m
scala 1:2000

tavola_04_xr5913

masterplan
riqualificazione del lungilago Caldonazzo - Pergine Valsugana

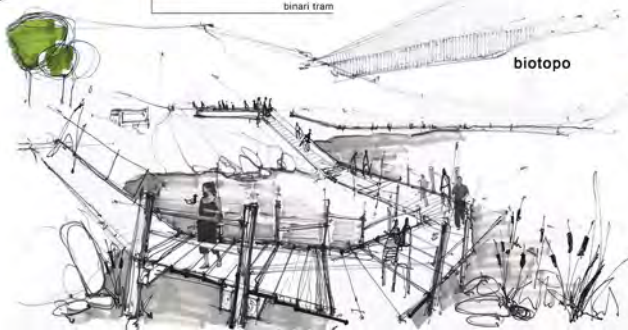

biotopo



percorsi sull' acqua



PROVINCIA AUTONOMA DI
BOLZANO ALTO ADIGE

CONCORSI INTERNAZIONALI DI PAESAGGIO CONCORSO INTERNAZIONALE DI IDEE PER LA PROTEZIONE CONTRO LE PIENE E LA VALORIZZAZIONE DELL'AREA FLUVIALE DI BRESSANONE (BZ)

DATA 2012

ENTE BANDITORE PROVINCIA AUTONOMA DI BOLZANO (BZ)

MANSIONE ALL'INTERNO
DEL GRUPPO DI
PROGETTAZIONE **CAPOGRUPPO**

RISULTATO **PROGETTO SEGNALATO CON MENZIONE**

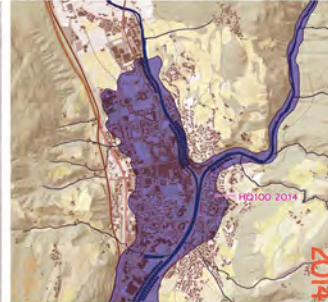

DATA GIUGNO-AGOSTO 2013

ENTE BANDITORE CIRCOLO UFFICIALI DELLA MARINA MILITARE ITALIANA
"VITTORIO VENETO" DELLA SPEZIA (SP)

RISULTATO PROGETTO 2^ CLASSIFICATO (EX-AEQUO)

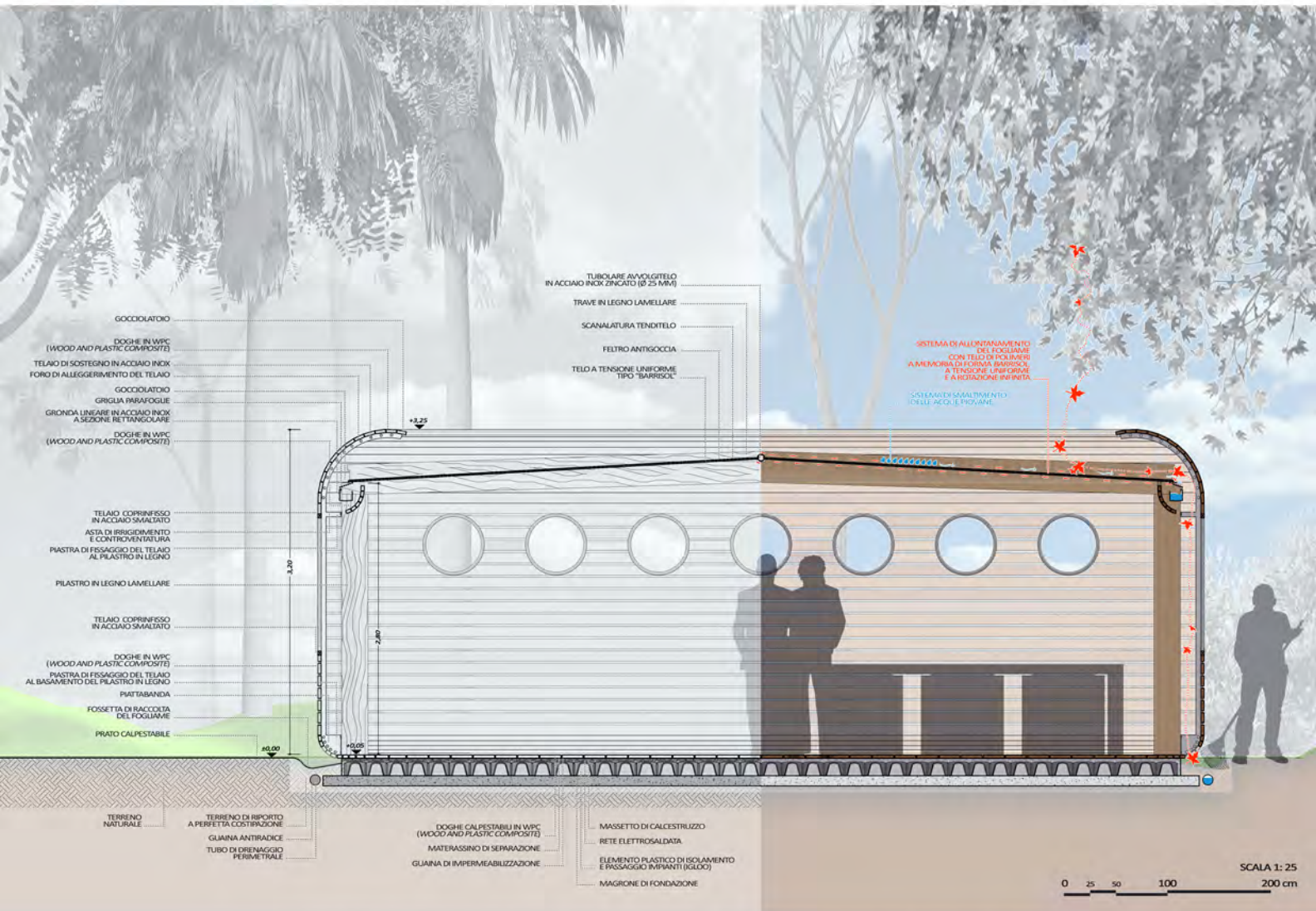

TRA I NUMEROSISSIMI CONCORSI NAZIONALI DI ARCHITETTURA E PAESAGGIO, SI SEGNA LA PARTECIPAZIONE "SU INVITO" PER LA RIQUALIFICAZIONE DEL PADIGLIONE NEI GIARDINI MONUMENTALI DEL CIRCOLO UFFICIALI DI MARINA DELLA SPEZIA, EDIFICIO E GIARDINO VINCOLATI EX LEGE 1089/1939.

ISR

MONUMENTI "RESISTENZA"

DATA GIUGNO 2005

LOCATION GIARDINI MONUMENTALI DELLA SPEZIA

GRUPPO DI PROGETTAZIONE RICCO&NERI ARCHITETTI ASSOCIATI, RUGGIA E BERTOLI
ARCHITETTI, ARCHH. M. BARONTI E C. FARINELLI, A. TROTTA
(ARTISTA)

ENTE PROMOTORE COMITATO PROVINCIALE UNITARIO DELLA RESISTENZA LA SPEZIA



ALLESTIMENTI/EVENTI/INSTALLAZIONI URBANE FARI & FANALI

DATA GIUGNO 2011

LOCATION ALLESTIMENTO URBANO ALL'INTERNO DEL NUCLEO STORICO DELLA CITTÀ DELLA SPEZIA, NELL'AMBITO DELLA MANIFESTAZIONE "FESTA DELLA MARINERIA 2011"

**AMMINISTRAZIONI
REFERENTI** COMUNE DELLA SPEZIA



ALLESTIMENTI E RESTAURI DI EDIFICI VINCOLATI EX LEGE
1089/1939
**SALA DELLE POLENE AL MUSEO TECNICO NAVALE
DELLA SPEZIA (SP)**

DATA DICEMBRE 2015 - MAGGIO 2017

PRESTAZIONE PROFESSIONALE **RECUPERO FUNZIONALE, ALLESTIMENTO MUSEALE COMPLESSIVO,
PROGETTO ESECUTIVO ARCHITETTONICO E DI IMPIANTI**

GRUPPO DI LAVORO **RICCO&NERI ARCHITETTI ASSOCIATI, ING. M. DEL SANTO,
ARCHH. G. GIANARDI, A. DE LUCA. F. CANTIERI**

IMPORTO DELLE OPERE **240.000€**

AMMINISTRAZIONI REFERENTI **MARINA MILITARE ITALIANA,
SOPRINTENDENZA AI BENI ARCHITETTONICI DELLA LIGURIA**

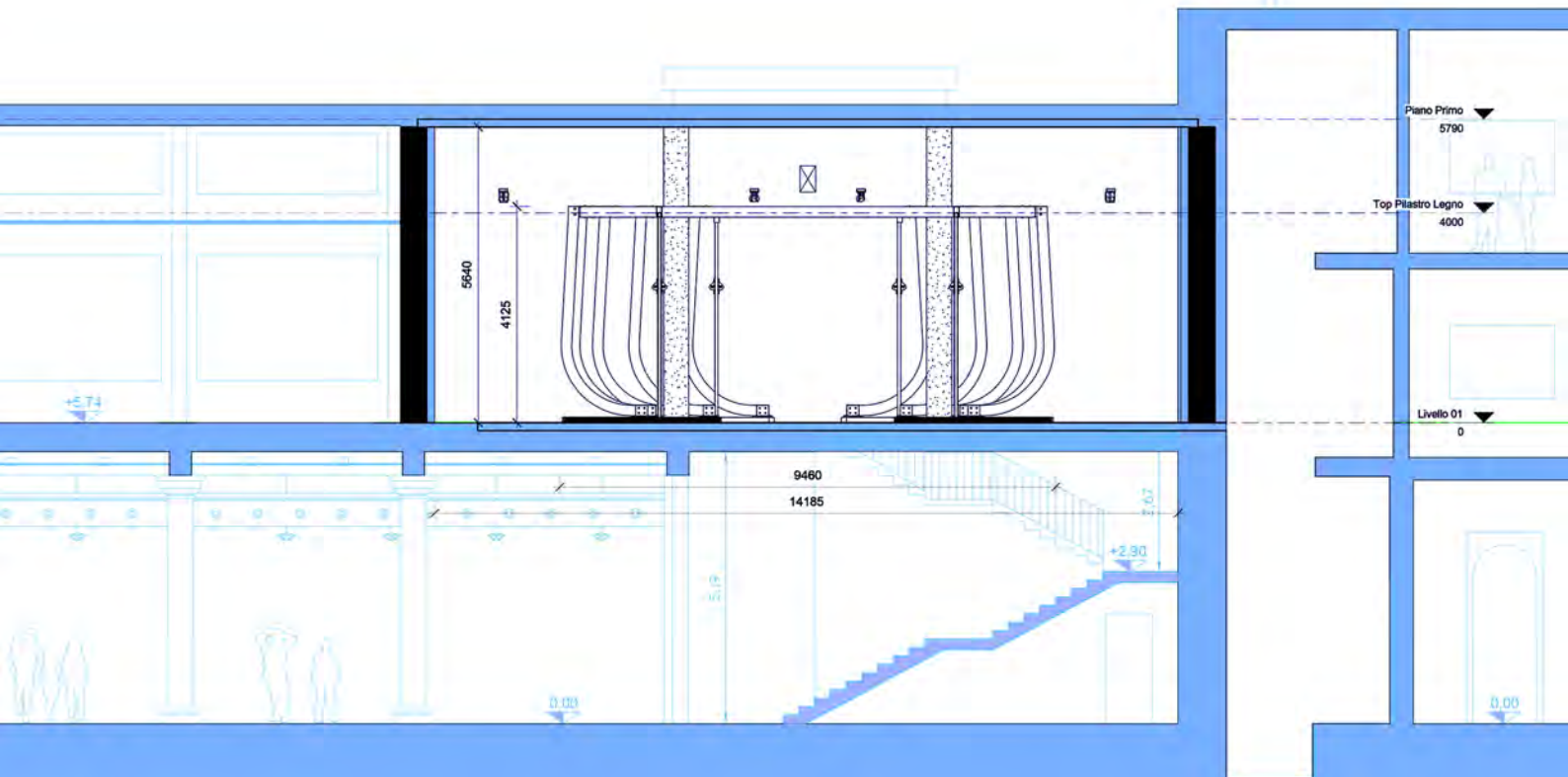



COMUNE DI
CALICE AL CORNOVIGLIO

RESTAURI (EDIFICI VINCOLATI EX LEGE 1089/1939) CASTELLO DORIA - MALASPINA DI CALICE AL CORNOVIGLIO (SP)

DATA 2003-2009; 2017

PRESTAZIONE PROFESSIONALE RESTAURI VARI, NUOVI ALLESTIMENTI INTERNI, RECUPERO DI SPAZI A NUOVE DESTINAZIONI D'USO MUSEALI, RIFACIMENTI STRUTTURALI DELLE STRUTTURE LIGNEE, ADEGUAMENTI STRUTTURALI E SUPERAMENTO DELLE BARRIERE ARCHITETTONICHE, IMPIANTI E ALLESTIMENTI ILLUMINOTECNICI

GRUPPO DI LAVORO RICCO&NERI ARCHITETTI ASSOCIATI, ARCH. P. BUFFA, C. FARINELLI, S. MOGGIA E M. NARDINI

IMPORTO DELLA PRESTAZIONE OLTRE SOGLIA MASSIMA COMUNITARIA

AMMINISTRAZIONI REFERENTI COMUNE DI CALICE AL CORNOVIGLIO
SOPRINTENDENZA AI BENI ARCHITETTONICI DELLA LIGURIA



I VARI PROGETTI DI RESTAURO HANNO PREVISTO IL RECUPERO DEI LOCALI INTERNI DEL CASTELLO DORIA - MALASPINA, LOCALI PARZIALMENTE UTILIZZATI COME DEPOSITO E ARCHIVIO DA PARTE DELL'AMMINISTRAZIONE COMUNALE E, IN PARTE MINORE, COSTITUITI DALL'ANTICA CISTERNA A SERVIZIO DEL CASTELLO.

È STATO PROGETTATO E REALIZZATO UN RIUSO FUNZIONALE DEGLI SPAZI AD ATTIVITÀ DI RISTORO E ACCOGLIENZA, COLLEGATE CON LE ESPOSIZIONI MUSEALI PRESENTI AI VARI PIANI; LA CISTERNA È STATA COLLEGATA AI LOCALI DEL MUSEO DELL'APICOLTURA E ACCGLIE UNA SALA MULTIMEDIALE ATTREZZATA CON COMPUTER E SISTEMI DI VIDEOPROIEZIONE ILLUSTRANTI LE MEMORIE LOCALI E LE PECULIARITÀ DEL TERRITORIO COMUNALE.

ALTRI RESTAURI CONSERVATIVI HANNO INTERESSATO GLI ARCONI ESTERNI, LE STRUTTURE LIGNEE DELLE COPERTURE, I PARAMENTI MURARI ESTERNI E GLI ACCESSI PER I DIVERSAMENTI ABILI.



DIOCESI DELLA SPEZIA,
SARZANA E BRUGNATO

**RESTAURI (EDIFICI VINCOLATI EX LEGE 1089/1939)
SANTUARIO DELLA MADONNA DELL'OLMO
DI FABIANO ALTO (SP)**

DATA 2009

PRESTAZIONE PROFESSIONALE RESTAURI INTERNI ED ESTERNI, IMPIANTI E ALLESTIMENTI ILLUMINOTECNICI

GRUPPO DI LAVORO RICCO&NERI ARCHITETTI ASSOCIATI, ARCH. C. FARINELLI

IMPORTO DELLA PRESTAZIONE 143.000€

**AMMINISTRAZIONI REFERENTI CURIA VESCOVILE DELLA SPEZIA, SARZANA E BRUGNATO
SOPRINTENDENZA AI BENI ARCHITETTONICI DELLA LIGURIA**





DIOCESI DELLA SPEZIA,
SARZANA E BRUGNATO



**RESTAURI (EDIFICI VINCOLATI EX LEGE 1089/1939)
PARROCCHIALE DELLA MADONNA DELLE GRAZIE, LE
GRAZIE DI PORTO VENERE (SP)**

DATA NOVEMBRE 2002 - OTTOBRE 2003

**PRESTAZIONE
PROFESSIONALE** RESTAURI ESTERNI, IMPIANTI E ALLESTIMENTI ILLUMINOTECNICI

GRUPPO DI LAVORO RICCO&NERI ARCHITETTI ASSOCIATI, ARCH. C. FARINELLI

**IMPORTO DELLA
PRESTAZIONE** 569.000€

**AMMINISTRAZIONI
REFERENTI** CURIA VESCOVILE DELLA SPEZIA, SARZANA E BRUGNATO
SOPRINTENDENZA AI BENI ARCHITETTONICI DELLA LIGURIA





DIOCESI DELLA SPEZIA,
SARZANA E BRUGNATO



**INSERIMENTI PAESAGGISTICI DI NUOVE EDIFICAZIONI IN AREE
VINCOLATE EX LEGE 1089/1939
PARCHEGGIO INTERATO PER 80 POSTI CON ANNESSA
AREA SPORTIVA, PUGLIOLA DI LERICI (SP)**

DATA DICEMBRE 2007 - MAGGIO 2010

PRESTAZIONE PROFESSIONALE PROGETTAZIONE ARCHITETTONICA ED ESECUTIVA, INSERIMENTO PAESAGGISTICO

GRUPPO DI LAVORO RICCO&NERI ARCHITETTI ASSOCIATI, ARCH. C. FARINELLI

IMPORTO DELLA PRESTAZIONE 1.200.000€

AMMINISTRAZIONI REFERENTI CURIA VESCOVILE DELLA SPEZIA, SARZANA E BRUGNATO
SOPRINTENDENZA AI BENI ARCHITETTONICI DELLA LIGURIA



DATA 2002

PRESTAZIONE PROFESSIONALE RECUPERO DELLE COPERTURE DELL'ORATORIO LATERALE AL CORPO DELLA CHIESA E DEGLI ABSIDI

GRUPPO DI LAVORO RICCO&NERI ARCHITETTI ASSOCIATI, ARCH. R. DELVIGO

IMPORTO DELLA PRESTAZIONE 178.000€

**AMMINISTRAZIONI REFERENTI CURIA VESCOVILE DELLA SPEZIA, SARZANA E BRUGNATO
SOPRINTENDENZA AI BENI ARCHITETTONICI DELLA LIGURIA**

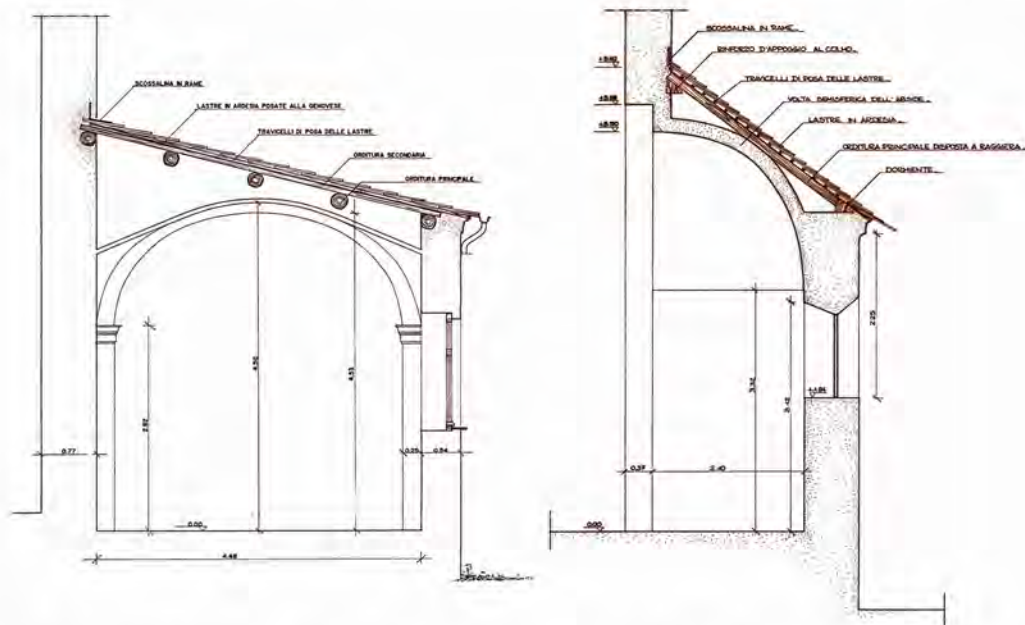

LA CHIESA DI SAN VENERIO È SITA AL CENTRO DELLA VASTA SPIANATA ORIENTALE DEL COMUNE SPEZZINO E COSTITUISCE UNA DELLE COSTRUZIONI PIÙ ANTICHE DEL GOLFO. PREVALENTEMENTE DI IMPIANTO ROMANICO, LA SEMPLICE FACCIATA A CAPANNA È APERTA DA UN UNICO PORTALE AD ARCO LUNATO, SORMONTATO DA UNA BIFORA I CUI ARCHETTI OGIVALI E LA COLONNINA CON CAPITELLO A FOGLIE APPAIONO RICONDUCEBILI A UN SUCCESSIVO INTERVENTO GOTICO. LA MURATURA DELL'EDIFICIO È COSTITUITA DA BOZZE DI ARENARIA BEN SQUADRATE, CON L'INTRUSIONE DI ALCUNI CONCI DI MINORI DIMENSIONI IN CALCARE GRIGIO, FORSE PROVENIENTI DALLO SPOGLIO DELL'EDIFICIO ROMANICO, E POCHI ED ERRATICI FRAMMENTI MARMOREI.

INTERAMENTE AL CHIESA È A NAVATA UNICA BIABSIDATA, CON ABSIDI APERTE DA MONOFORE DOPPIAMENTE STROMBATE. IL CAMPANILE, IL CUI APPARATO MURARIO È A PICCOLI CONCI TENDENTI AL RETTANGOLARE CON VISTOSE RITESSITURE, APPARE ERETTO INDIPENDENTE DALLA PIEVE ROMANICA E SOLO SUCCESSIVAMENTE INGLOBATO NELLA COSTRUZIONE SACRA. IL REGISTRO INFERIORE, MOLTO MASSICCIO, NON PRESENTA ALCUN TIPO DI DECORAZIONE NÉ APERTURE DI AMPIA LUCE, MENTRE A PARTIRE DALL'ATTACCO DEL TETTO DELLA CHIESA SI PROFILANO DELLE LARGHE LESENE ANGOLARI, SPEZZATE DA UNA SEQUENZA DI ARCHETTI PENSILI IN COTTO E IN CALCARE. LE APERTURE A QUESTI SUPERIORI, COSÌ COME L'APERTURA PIRAMIDALE IN LAVAGNA, SONO CERTAMENTE ASCRIBIBILI A PIÙ AMPI INTERVENTI ESEGUITI NELLA PRIMA METÀ DEL XVII SECOLO.

L'INTERVENTO HA RIGUARDATO PRINCIPALMENTE IL RECUPERO DELLE COPERTURE DELL'ORATORIO LATERALE AL CORPO DELLA CHIESA E DEGLI ABSIDI. L'INTERVENTO È STATO EFFETTUATO UTILIZZANDO L'ARDESIA SECONDO I CANONI COSTRUTTIVI STORICI LIGURI.



DIOCESI DELLA SPEZIA,
SARZANA E BRUGNATO



RESTAURI (EDIFICI VINCOLATI EX LEGE 1089/1939) PIEVE DI SAN VENERIO (SP)

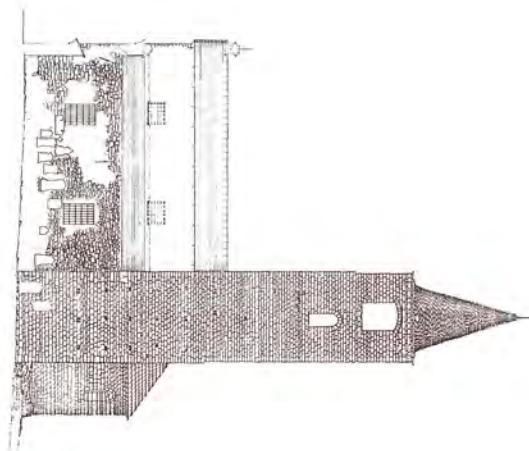
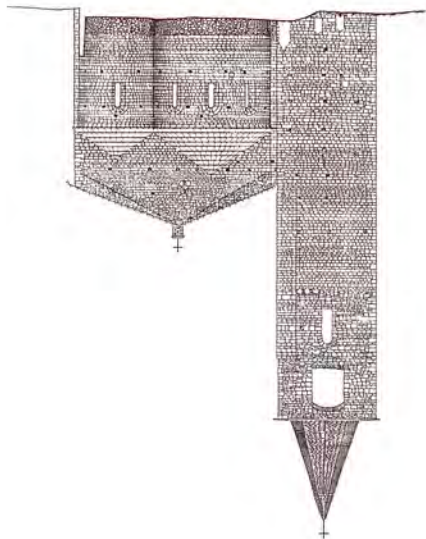
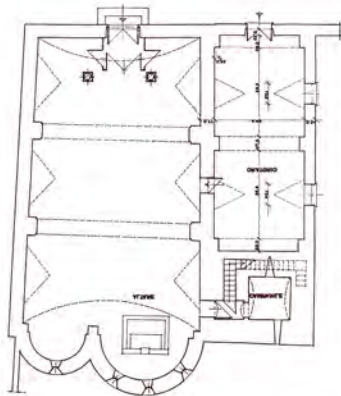
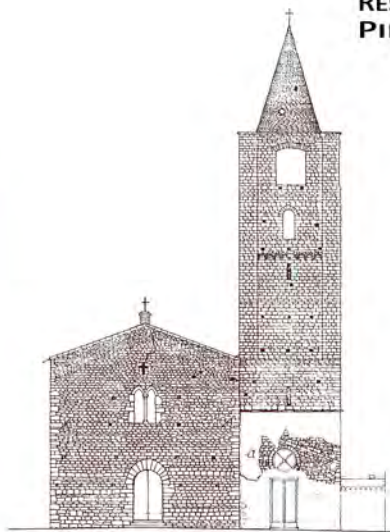



DIOCESI DELLA SPEZIA,
SARZANA E BRUGNATO

**RESTAURI (EDIFICI VINCOLATI EX LEGE 1089/1939)
CHIESA PARROCCHIALE SS. GIOVANNI E AGOSTINO (SP)**

DATA 2002

**PRESTAZIONE PROFESSIONALE RECUPERO CONSERVATIVO DELLE COPERTURE DELLA CHIESA,
DEGLI ABSIDI E DELLE CUPOLE**

GRUPPO DI LAVORO RICCO&NERI ARCHITETTI ASSOCIATI, ARCH. R. DELVIGO

IMPORTO DELLA PRESTAZIONE 281.000€

**AMMINISTRAZIONI REFERENTI CURIA VESCOVILE DELLA SPEZIA, SARZANA E BRUGNATO
SOPRINTENDENZA AI BENI ARCHITETTONICI DELLA LIGURIA**

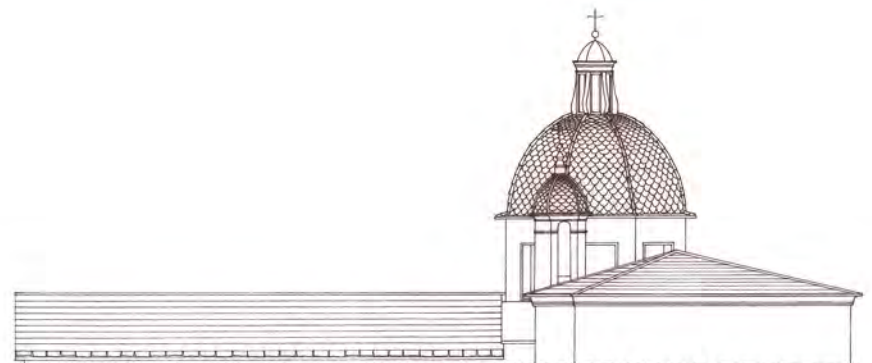
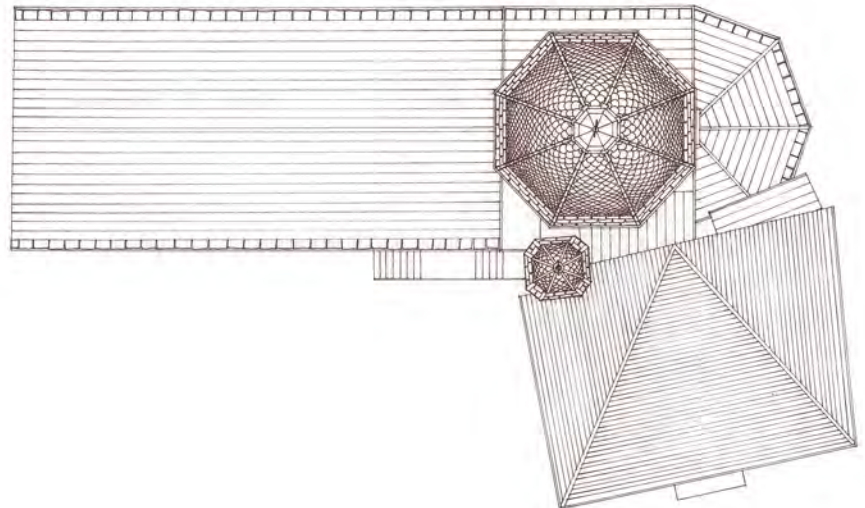
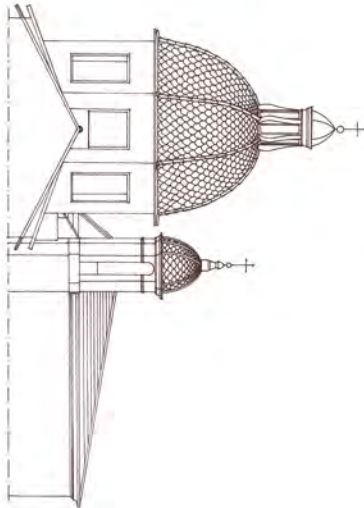



DIOCESI DELLA SPEZIA,
SARZANA E BRUGNATO

**RESTAURI (EDIFICI VINCOLATI EX LEGE 1089/1939)
CHIESETTA ORATORIO DELLA MADONNA DELLA NEVE DI
MOLINO ROTATO, ROCCHETTA VARA (SP)**

DATA 2001

PRESTAZIONE PROFESSIONALE RECUPERO CONSERVATIVO DELLE FACCIATE E DELLA COPERTURA DELLA CHIESA

GRUPPO DI LAVORO RICCO&NERI ARCHITETTI ASSOCIATI, ARCH. R. DELVIGO

IMPORTO DELLA PRESTAZIONE 51.000€

**AMMINISTRAZIONI REFERENTI CURIA VESCOVILE DELLA SPEZIA, SARZANA E BRUGNATO
SOPRINTENDENZA AI BENI ARCHITETTONICI DELLA LIGURIA**

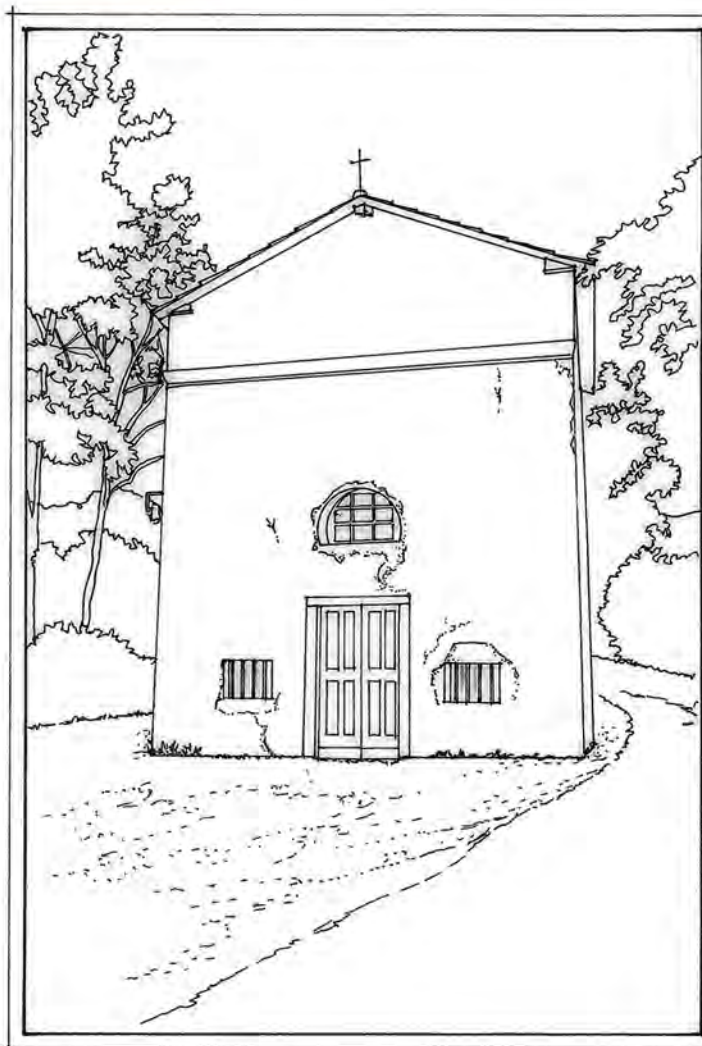



ALLESTIMENTI MUSEOGRAFICI IL SOMMERSIBILE ITALIANO DAL DELFINO ALLO SCIRÈ E STRUMENTI TECNICO-SUBACQUEI PANERAI

DATA 6 NOVEMBRE 2003 - 8 FEBBRAIO 2004

PRESTAZIONE PROFESSIONALE ALLESTIMENTO COMPLESSIVO, APPARATO SCENICO, ILLUMINOTECNICO E SONORO

GRUPPO DI LAVORO RICCO&NERI ARCHITETTI ASSOCIATI, ARCH. C. FARINELLI

IMPORTO DELLA PRESTAZIONE 149.000€

AMMINISTRAZIONI ED ENTI REFERENTI MUSEO TECNICO NAVALE DELLA SPEZIA
SOPRINTENDENZA AI BENI ARCHITETTONICI DELLA LIGURIA
OFFICINE PANERAI



**RISTRUTTURAZIONI DI EDIFICI STORICI DI PREGIO IN AREE
SOTTOPOSTE A VINCOLO PAESAGGISTICO-AMBIENTALE
LOCANDA SAN PIETRO DI PORTO VENERE (SP)**

DATA 2004 - 2015

PRESTAZIONE PROFESSIONALE PROGETTO ARCHITETTONICO DI RESTAURO E DI SOSTITUZIONE EDILIZIA, COMPRESIVO DI VARIANTE AL P.U.C. DI PORTO VENERE

GRUPPO DI LAVORO RICCO&NERI ARCHITETTI ASSOCIATI, ARCHH. P. BUFFA ED E. AMIDEI, ING. G. GHIARONI

IMPORTO DELLA PRESTAZIONE 875.000€

COMMITTENTE PRIVATI



**RISTRUTTURAZIONI DI EDIFICI STORICI DI PREGIO IN AREE
SOTTOPOSTE A VINCOLO PAESAGGISTICO-AMBIENTALE
ALBERGO BELVEDERE DI PORTO VENERE (SP)**

DATA 2002 - 2005

*PRESTAZIONE
PROFESSIONALE* **PROGETTO ARCHITETTONICO DI RESTAURO, RISTRUTTURAZIONE
INTERNA ED ESTERNA, RIFACIMENTO DELLE COPERTURE E
AMPLIAMENTO**

GRUPPO DI LAVORO **RICCO&NERI ARCHITETTI ASSOCIATI, ARCH. C. FARINELLI E S.
MOGGIA**

*IMPORTO DELLA
PRESTAZIONE* **1.250.000€**

COMMITTENTE **PRIVATI**



**RISTRUTTURAZIONI DI EDIFICI STORICI DI PREGIO IN AREE
SOTTOPOSTE A VINCOLO PAESAGGISTICO-AMBIENTALE
VILLA MORELLI DI MAGGIANO (SP)**

DATA 2006 - 2012

PRESTAZIONE PROFESSIONALE **INSERIMENTO PAESAGGISTICO, PROGETTO ARCHITETTONICO DI RESTAURO DELLA CAPPELLA, RISTRUTTURAZIONE INTERNA**

GRUPPO DI LAVORO **RICCO&NERI ARCHITETTI ASSOCIATI, ARCHH. P. BUFFA E M. NARDINI**

IMPORTO DELLA PRESTAZIONE **225.000€**

COMMITTENTE **PRIVATI**

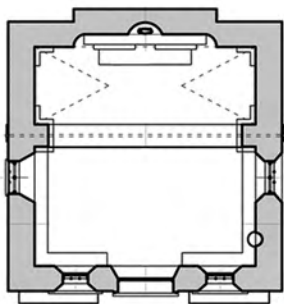

**RISTRUTTURAZIONI DI EDIFICI STORICI DI PREGIO IN AREE
SOTTOPOSTE A VINCOLO PAESAGGISTICO-AMBIENTALE
EX-SCUOLA ELEMENTARE DI FABIANO ALTO (SP)**

DATA 2009 - 2011

PRESTAZIONE PROFESSIONALE **PROGETTO ARCHITETTONICO DI SVUOTAMENTO INTERNO E
RICONVERSIONE FUNZIONALE AD ATTIVITÀ TURISTICO-RICETTIVA,
RESTAURO CONSERVATIVO DEGLI APPARATI DECORATIVI ESTERNI**

GRUPPO DI LAVORO **RICCO&NERI ARCHITETTI ASSOCIATI**

IMPORTO DELLA PRESTAZIONE **176.000€**

COMMITTENTE **PRIVATI**





DIOCESI DELLA SPEZIA,
SARZANA E BRUGNATO



**RISTRUTTURAZIONI DI EDIFICI STORICI SOTTOPOSTI A VINCOLO
STORICO-PAESAGGISTICO
MUSEO DIOCESANO
NELL'ORATORIO DI SAN BERNARDINO (SP)**

DATA 2000 - 2003

**PRESTAZIONE
PROFESSIONALE** **PROGETTO ARCHITETTONICO DI SVUOTAMENTO INTERNO E
RICONVERSIONE FUNZIONALE A SPAZIO MUSEALE, RESTAURO
CONSERVATIVO DEGLI APPARATI DECORATIVI ESTERNI,
ALLESTIMENTI D'IMPIANTI E ILLUMINOTECNICI**

GRUPPO DI LAVORO **RICCO&NERI ARCHITETTI ASSOCIATI**

**IMPORTO DELLA
PRESTAZIONE** **OLTRE SOGLIA MASSIMA COMUNITARIA**

COMMITTENTE **CURIA VESCOVILE DELLA SPEZIA, SARZANA E BRUGNATO
SOPRINTENDENZA AI BENI ARCHITETTONICI DELLA LIGURIA**



**RISTRUTTURAZIONI DI EDIFICI STORICI SOTTOPOSTI A VINCOLO
STORICO-PAESAGGISTICO
ALBERGO *PARADISO* DI PORTO VENERE (SP)**

DATA 2007 - 2008; 2014 - 2017

PRESTAZIONE PROFESSIONALE **PROGETTO PRELIMINARE ARCHITETTONICO DI AMPLIAMENTO E SOPRAELEVAZIONE**

GRUPPO DI LAVORO **RICCO&NERI ARCHITETTI ASSOCIATI, ARCH. C. FARINELLI**

IMPORTO DELLA PRESTAZIONE **415.000€**

COMMITTENTI **PRIVATI**



**PROGETTAZIONE E AMPLIAMENTO DI STRUTTURE BALNEARI IN
AREE SOTTOPOSTE A VINCOLO PAESAGGISTICO
STABILIMENTO BALNEARE *IL GABBIANO* IN LOCALITÀ
TERRIZZO SULL'ISOLA PALMARIA DI PORTO VENERE (SP)**

DATA 2007 - 2014

PRESTAZIONE PROFESSIONALE **PROGETTO PRELIMINARE, ARCHITETTONICO, DI AMPLIAMENTO E ADEGUAMENTO ALLE NORMATIVE**

GRUPPO DI LAVORO **RICCO&NERI ARCHITETTI ASSOCIATI, ARCH. P. BUFFA**

IMPORTO DELLA PRESTAZIONE **638.000€**

COMMITTENTI **PRIVATI**





DIOCESI DELLA SPEZIA,
SARZANA E BRUGNATO

**GIARDINI AFFERENTI EDIFICI VINCOLATI EX LEGE
1089/1939 SOTTOPOSTI A VINCOLO PAESAGGISTICO
GIARDINO DI PALAZZO DA POZZO, SEDE DELLA CURIA
VESCOVILE DELLA SPEZIA, SARZANA E BRUGNATO (SP)**

DATA 2003

**PRESTAZIONE RILIEVO DETTAGLIATO E PROGETTAZIONE DEL VERDE DI
PROFESSIONALE COMPLETAMENTO NEGLI SPAZI A GIARDINO PRIVATO**

GRUPPO DI LAVORO RICCO&NERI ARCHITETTI ASSOCIATI, ARCH. C. FARINELLI

**IMPORTO DELLA
PRESTAZIONE 70.000€**

**AMMINISTRAZIONI CURIA VESCOVILE DELLA SPEZIA, SARZANA E BRUGNATO
REFERENTI SOPRINTENDENZA AI BENI ARCHITETTONICI DELLA LIGURIA**

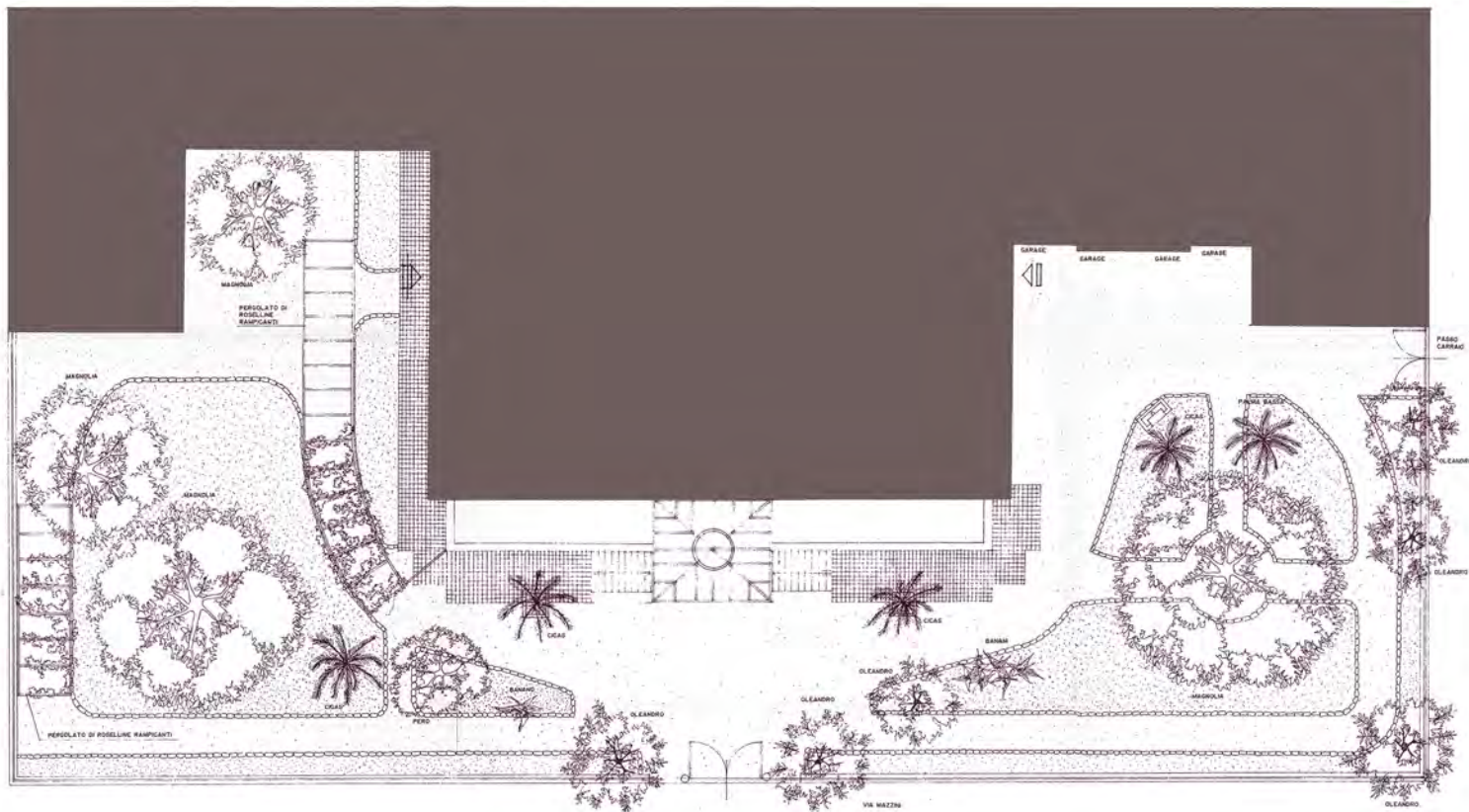

**RISTRUTTURAZIONI E AMPLIAMENTI DI EDIFICI STORICI
SOTTOPOSTI A VINCOLO STORICO-PAESAGGISTICO
MUSEO TECNICO NAVALE DELLA SPEZIA (SP)**

DATA 2004 - 2006

PRESTAZIONE PROFESSIONALE PROGETTO ARCHITETTONICO, ALLESTIMENTI D'IMPIANTI E ILLUMINOTECNICI

GRUPPO DI LAVORO RICCO & NERI ARCHITETTI ASSOCIATI, PINNA E VIARDO ARCHITETTI, ARCH. S. MOGGIA E C. FARINELLI

IMPORTO DELLA PRESTAZIONE OLTRE SOGLIA MASSIMA COMUNITARIA

COMMITTENTI MARINA MILITARE ITALIANA, MUSEO TECNICO NAVALE DELLA SPEZIA, SOPRINTENDENZA AI BENI ARCHITETTONICI DELLA LIGURIA

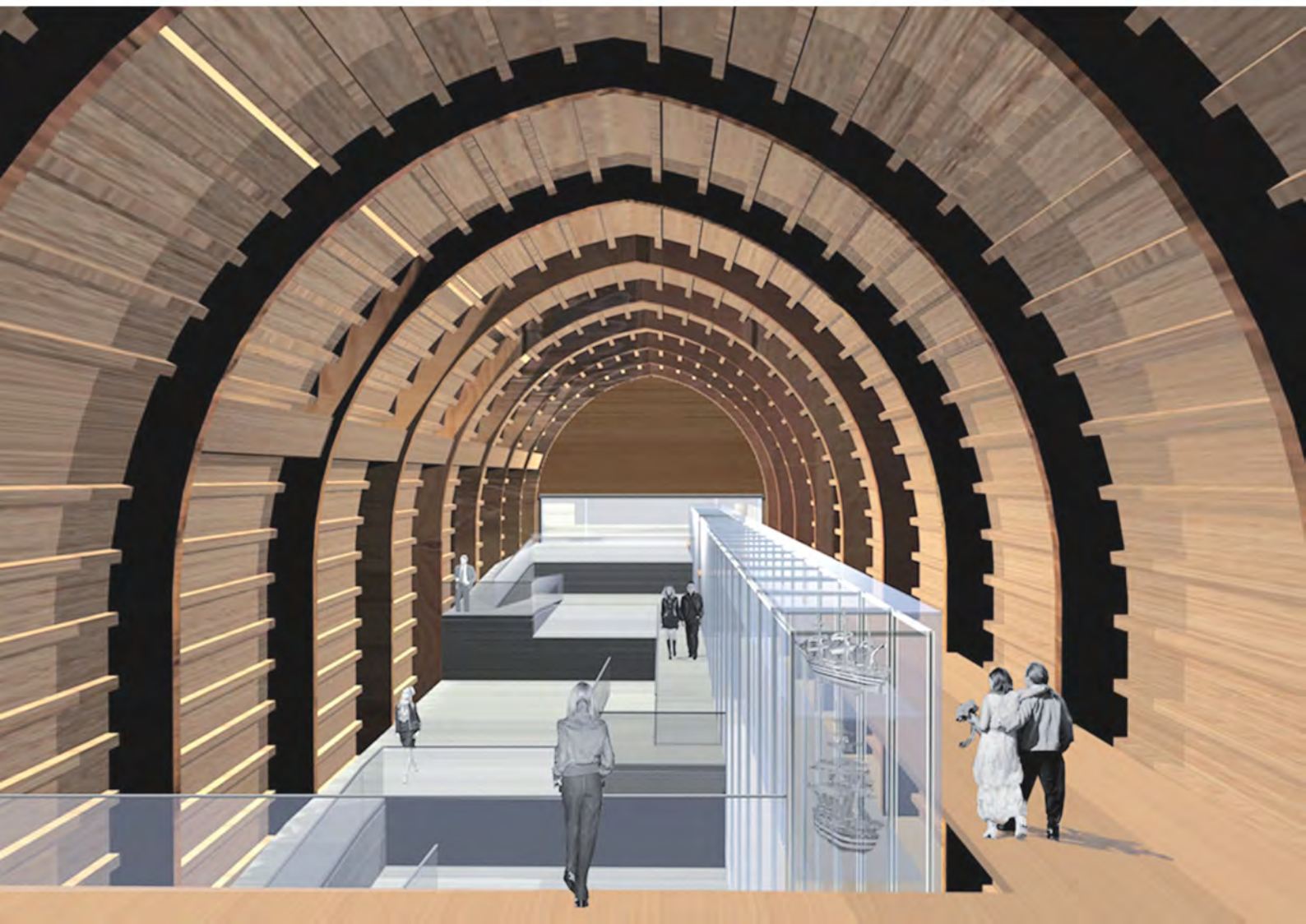

DATA **2006 - IN ITINERE**

*PRESTAZIONE
PROFESSIONALE* **PROGETTO ARCHITETTONICO E DI INSERIMENTO
PAESAGGISTICO-AMBIENTALE**

GRUPPO DI LAVORO **RICCO&NERI ARCHITETTI ASSOCIATI, ARCHH. S. MOGGIA, C.
FARINELLI, G. GIANARDI, P. BUFFA**

*IMPORTO DELLA
PRESTAZIONE* **130.000€**

COMMITTENTI **CONFARTIGIANATO LEVANTO, PRIVATI**



**RISTRUTTURAZIONI E AMPLIAMENTI DI EDIFICI DI PREGIO
STORICO, PAESAGGISTICO E AMBIENTALE
RICOSTRUZIONE CON AMPLIAMENTO DI EDIFICIO AD
USO TURISTICO-RICETTIVO, MATTARANA DI
CARRODANO (SP)**

DATA **2013 - IN ITINERE**

*PRESTAZIONE
PROFESSIONALE* **PROGETTO ARCHITETTONICO DI AMPLIAMENTO E DI INSERIMENTO
PAESAGGISTICO-AMBIENTALE**

GRUPPO DI LAVORO **RICCO&NERI ARCHITETTI ASSOCIATI, ARCH. P. BUFFA**

*IMPORTO DELLA
PRESTAZIONE* **39.000€**

COMMITTENTI **PRIVATI**



**RISTRUTTURAZIONI E AMPLIAMENTI DI EDIFICI DI PREGIO
STORICO, PAESAGGISTICO E AMBIENTALE
AMPLIAMENTO DI EDIFICIO STORICO OTTOCENTESCO
AD USO RESIDENZIALE, LA SPEZIA (SP)**

DATA **2008 - 2010**

*PRESTAZIONE
PROFESSIONALE* **PROGETTO ARCHITETTONICO DI AMPLIAMENTO E DI INSERIMENTO
PAESAGGISTICO-AMBIENTALE**

GRUPPO DI LAVORO **RICCO&NERI ARCHITETTI ASSOCIATI, ARCH. P. BUFFA**

*IMPORTO DELLA
PRESTAZIONE* **62.000€**

COMMITTENTI **PRIVATI**





**PROGETTI PRELIMINARI DI RICONVERSIONE DI EDIFICI STORICI
SOTTOPOSTI A VINCOLO STORICO-PAESAGGISTICO
FORESTERIE SUD DEL FORO ITALICO DI ROMA
(PROGETTO ORIGINALE E. DEL DEBBIO, 1929-1933)**

DATA 2008

PRESTAZIONE PROFESSIONALE PROGETTO PRELIMINARE ARCHITETTONICO DI RICONVERSIONE COMPLESSIVA

GRUPPO DI LAVORO RICCO&NERI ARCHITETTI ASSOCIATI, ARCH. C. FARINELLI

IMPORTO DELLA PRESTAZIONE NON DEFINITO

COMMITTENTI MINISTERO DEI BENI E DELLE ATTIVITÀ CULTURALI E DEL TURISMO, CONI, COMUNE DI ROMA





POLITECNICO
MILANO 1863

**CONFERENZE NAZIONALI/INTERNAZIONALI IN QUALITÀ DI
RELATORE IN MATERIA DI PAESAGGIO
ABITARE LA CITTÀ DIFFUSA**

DATA **23 MAGGIO 2014**
MANIFESTAZIONE **MANTOVARCHITETTURA 2014**
LUOGO **POLITECNICO DI MILANO, POLO TERRITORIALE DI MANTOVA
"LAND REPAIR LAB"**
INTERVENTO **MODELLI INSEDIATIVI E RETI DI RELAZIONI
NEI TERRITORI DELLA DISPERSIONE**



MANTOVARCHITETTURA



POLITECNICO
MILANO 1863

**CONFERENZE NAZIONALI/INTERNAZIONALI IN QUALITÀ DI
RELATORE IN MATERIA DI PAESAGGIO
L'URBANISTICA ITALIANA NEL MONDO.
PROSPETTIVE INTERNAZIONALI, CONTRIBUTI E DEBITI
CULTURALI - XVII CONFERENZA NAZIONALE S.I.U.**

DATA 15-16 MAGGIO 2014

LUOGO POLITECNICO DI MILANO, SCUOLA DI ARCHITETTURA E SOCIETÀ
DASTU - DIPARTIMENTO DI ARCHITETTURA E STUDI URBANI

INTERVENTO SCIENZE DEL TERRITORIO E PROGETTO SPAZIALE



L'urbanistica italiana nel mondo
Prospettive internazionali, contributi e debiti culturali

**XVII CONFERENZA NAZIONALE
SOCIETÀ ITALIANA DEGLI URBANISTI
MILANO 15-16 MAGGIO 2014**

DATA 13 OTTOBRE 2013

LUGGO FACOLTÀ DI ARCHITETTURA DI GENOVA,
AULA "EDOARDO BENVENUTO"

INTERVENTO PAESAGGIO: INVARIANTI STRUTTURALI E SPAZI APERTI

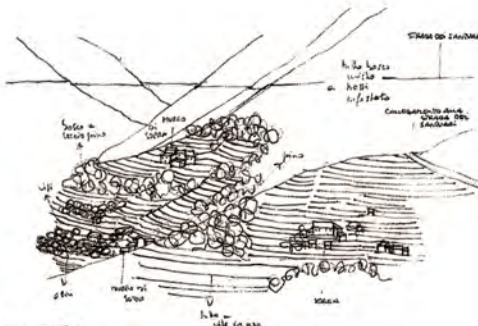

VISTA SULLA STRADA DEI LAVORAZI
DALLA STRADA DEI LAVORAZI
03/08/13
P.P.P.

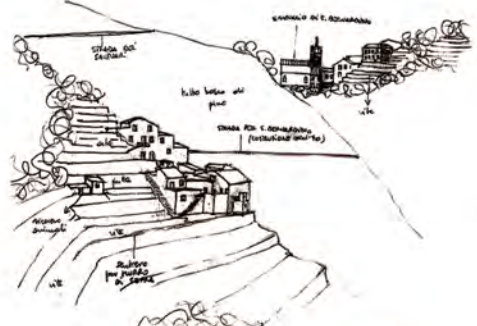

VISTA DI LAVORAZI
DALLA STRADA DEI LAVORAZI
PUNTO DI VISTA
DE COCI P.P.P.

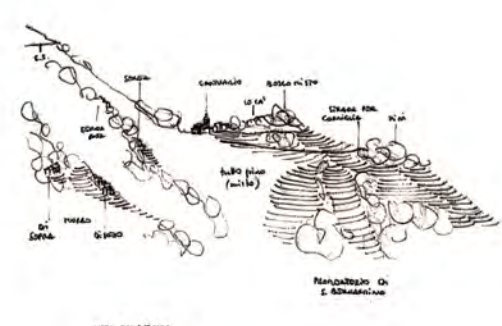

VISTA SULLA STRADA DEI LAVORAZI
DALLA STRADA DEI LAVORAZI
10/08/13
P.P.P.

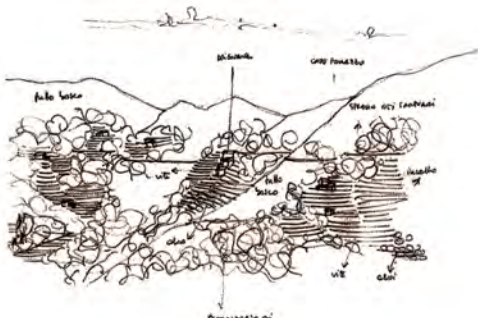

STRADA DEI LAVORAZI
DALLA STRADA DEI LAVORAZI
03/08/13
P.P.P.

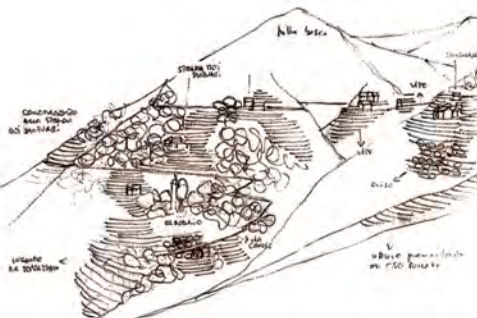

VISTA SULLA STRADA DEI LAVORAZI
DALLA STRADA DEI LAVORAZI
03/08/13
P.P.P.

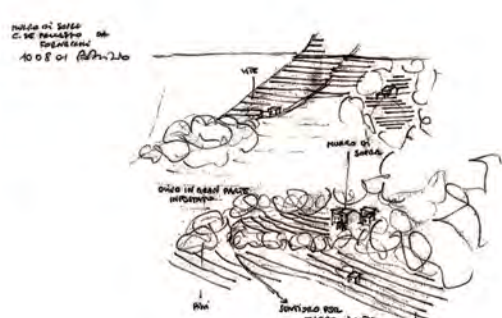

VISTA SULLA STRADA DEI LAVORAZI
DALLA STRADA DEI LAVORAZI
10/08/13
P.P.P.

VISTA DA COPRA NORD DI COPRA
DALLA STRADA DEI LAVORAZI
03/08/13
P.P.P.



UNIVERSITÀ DEGLI STUDI DI NAPOLI

FEDERICO II

CONFERENZE NAZIONALI/INTERNAZIONALI IN QUALITÀ DI
RELATORE IN MATERIA DI PAESAGGIO
XVI CONFERENZA NAZIONALE S.I.U. - URBANISTICA
PER UNA DIVERSA CRESCITA.
APORIE DELLO SVILUPPO, USCITA DALLA CRISI E
PROGETTO DEL TERRITORIO CONTEMPORANEO

DATA 9 - 10 MAGGIO 2013

LUOGO FACOLTÀ DI ARCHITETTURA DI NAPOLI

INTERVENTO MANUTENZIONE, CURA E CULTURA DEL PAESAGGIO

Società **SIU**
italiana
degli urbanisti

Urbanistica

per una diversa crescita

Aporie dello sviluppo, uscita dalla crisi e progetto del territorio contemporaneo





UNIVERSITÀ
DEGLI STUDI
FIRENZE

DIDA
Dipartimento
di Architettura

CONFERENZE NAZIONALI/INTERNAZIONALI IN QUALITÀ DI
RELATORE IN MATERIA DI PAESAGGIO
PAESAGGI ABITATI.
POLITICHE, PRATICHE, OPPORTUNITÀ, DISPOSITIVI

DATA 3 APRILE 2012

LUOGO FACOLTÀ DI ARCHITETTURA DI FIRENZE / DOTTORATO DI RICERCA
IN "PROGETTAZIONE DELLA CITTÀ, DEL TERRITORIO E DEL
PAESAGGIO"

INTERVENTO LA CAMPAGNA ABITATA. UNA NUOVA DIMENSIONE DELL'ABITARE DIFFUSO
TRA L'URBANO ED IL RURALE

RICONOSCIMENTI EXCELLENCE IN TEACHING" NELL'AMBITO DELLA CONFERENZA
ANNUALE DELL'AESOP - ASSOCIATION OF EUROPEAN SCHOOLS OF
PLANNING - DUBLINO 15/19 LUGLIO 2013

Università degli Studi di Firenze | Facoltà di Architettura | Dipartimento di Urbanistica e Pianificazione del Territorio
Dottorato in Progettazione della Città, del Territorio e del Paesaggio

PAESAGGI

ABITATI

POLITICHE, PRATICHE, OPPORTUNITÀ, DISPOSITIVI

DATA 23-24 FEBBRAIO 2012

LUOGO FACOLTÀ DI ARCHITETTURA DI GENOVA, AULA "EDOARDO
BENVENUTO"

INTERVENTO LA RAPPRESENTAZIONE DELLA VAS DEL P.U.C. DI GENOVA.
CRITERI, METODI E TECNICHE

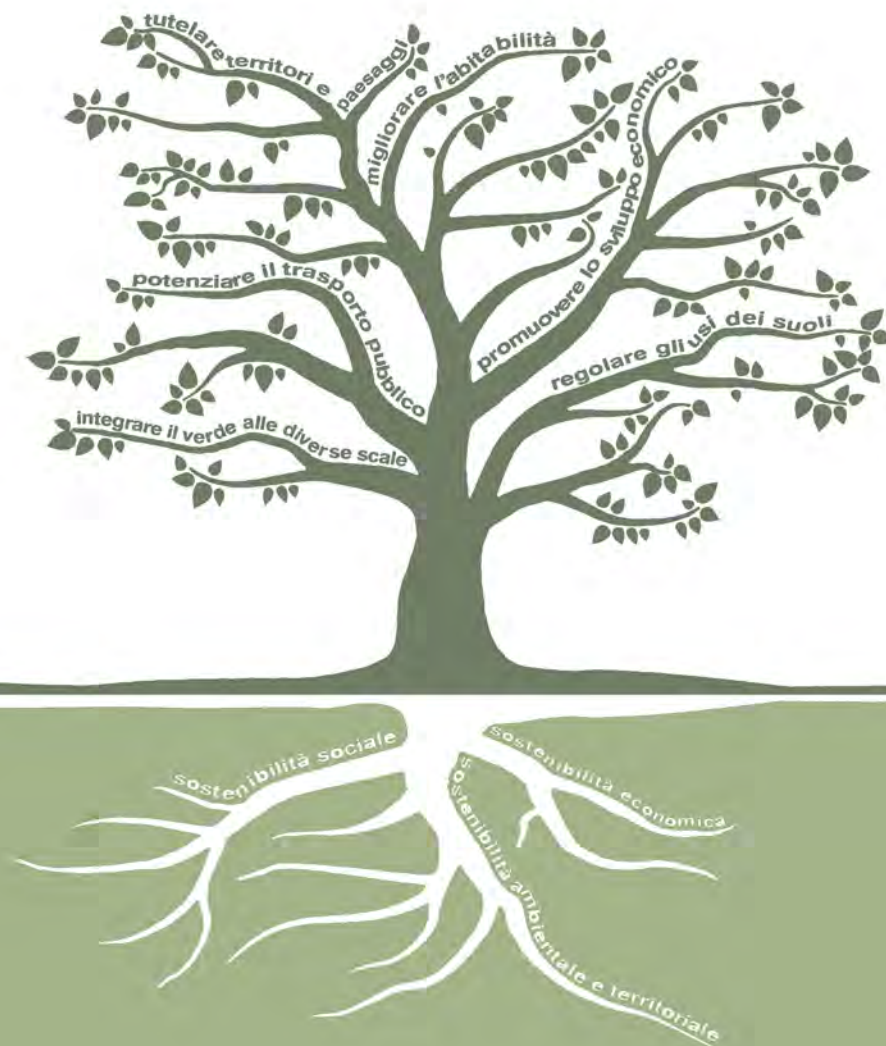

**CONFERENZE NAZIONALI/INTERNAZIONALI IN QUALITÀ DI
RELATORE IN MATERIA DI PAESAGGIO
ABITARE IN CAMPAGNA.
NORME E REGOLE PER IL PROGETTO INTEGRATO DI
TERRITORIO, AMBIENTE E PAESAGGIO**

DATA **19 FEBBRAIO 2010**

LUOGO **FACOLTÀ DI ARCHITETTURA DI GENOVA, AULA "EDOARDO
BENVENUTO"**

INTERVENTO **INTEGRARE QUALITÀ TERRITORIALE, AMBIENTALE E
PAESAGGISTICA**

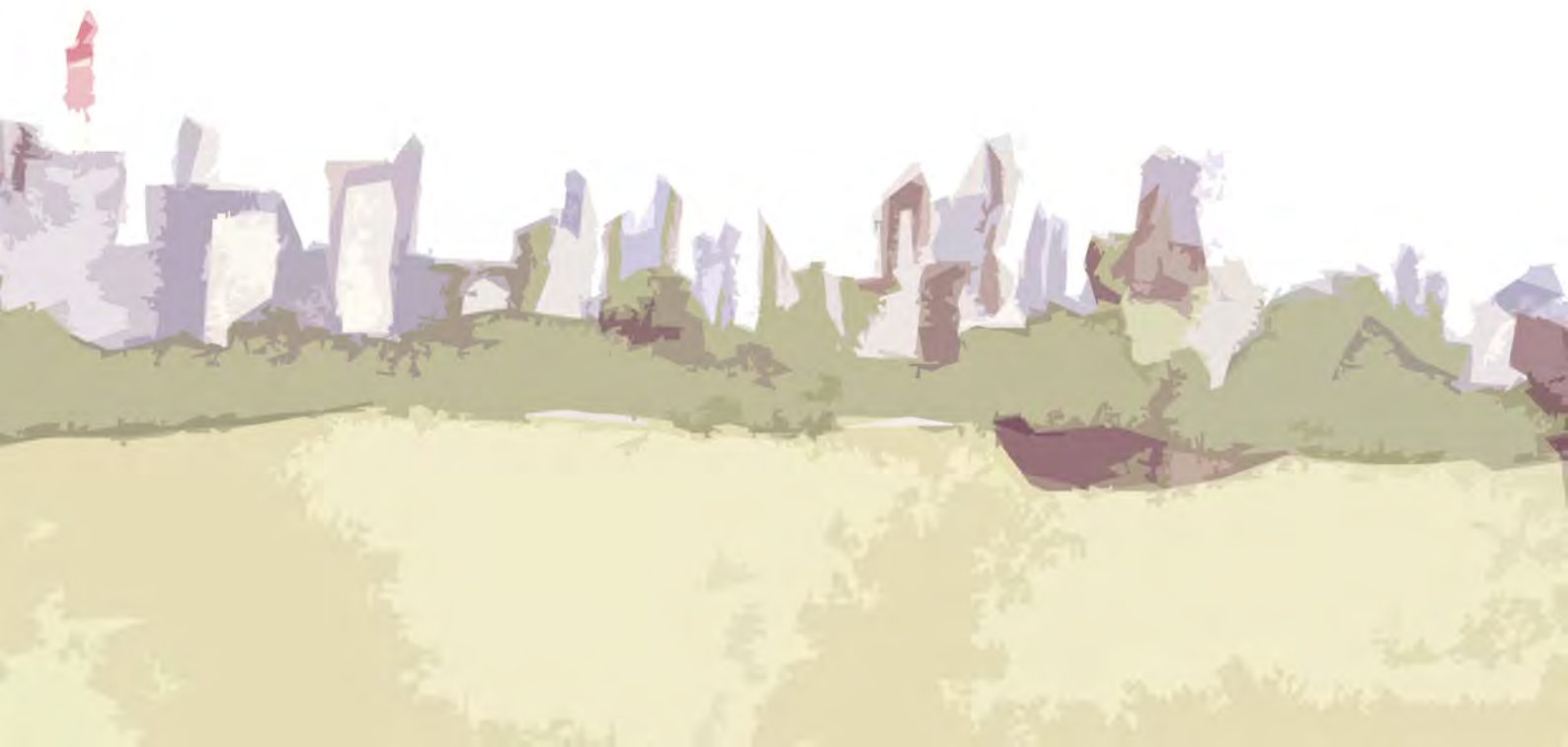

DATA 2004

DATI DI PUBBLICAZIONE *EVOLUZIONE DELL'ECOSISTEMA DELL'INSEDIAMENTO
RURALE DI VERNAZZA*, IN *URBANISTICA* 124,
MAGGIO/AGOSTO, P. 36

ISBN/ISSN/EAN 0042-1022

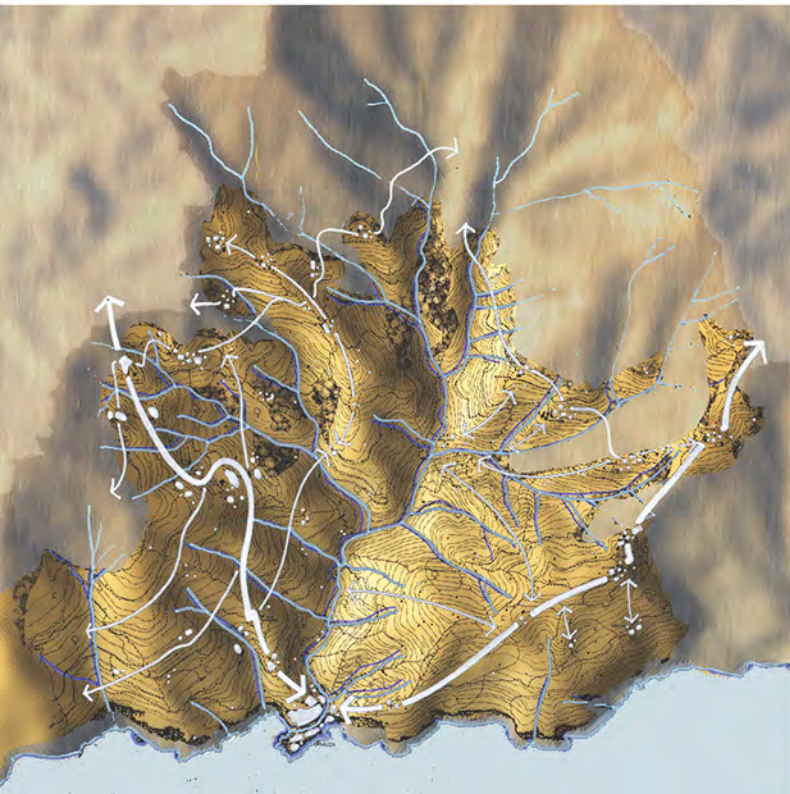

RAPPRESENTARE IL PAESAGGIO: L'ECOSISTEMA DELL'INSEDIAMENTO RURALE. PARADIGMI E MODELLI PER LA PIANIFICAZIONE DEL PAESAGGIO

DATA 2004

DATI DI PUBBLICAZIONE *RAPPRESENTARE IL PAESAGGIO. L'ECOSISTEMA DELL'INSEDIAMENTO RURALE. PARADIGMA E MODELLO PER LA PIANIFICAZIONE DEL PAESAGGIO*, IN URBANISTICA 124, MAGGIO/AGOSTO, ALLEGATI SU CD

ISBN/ISSN/EAN 0042-1022

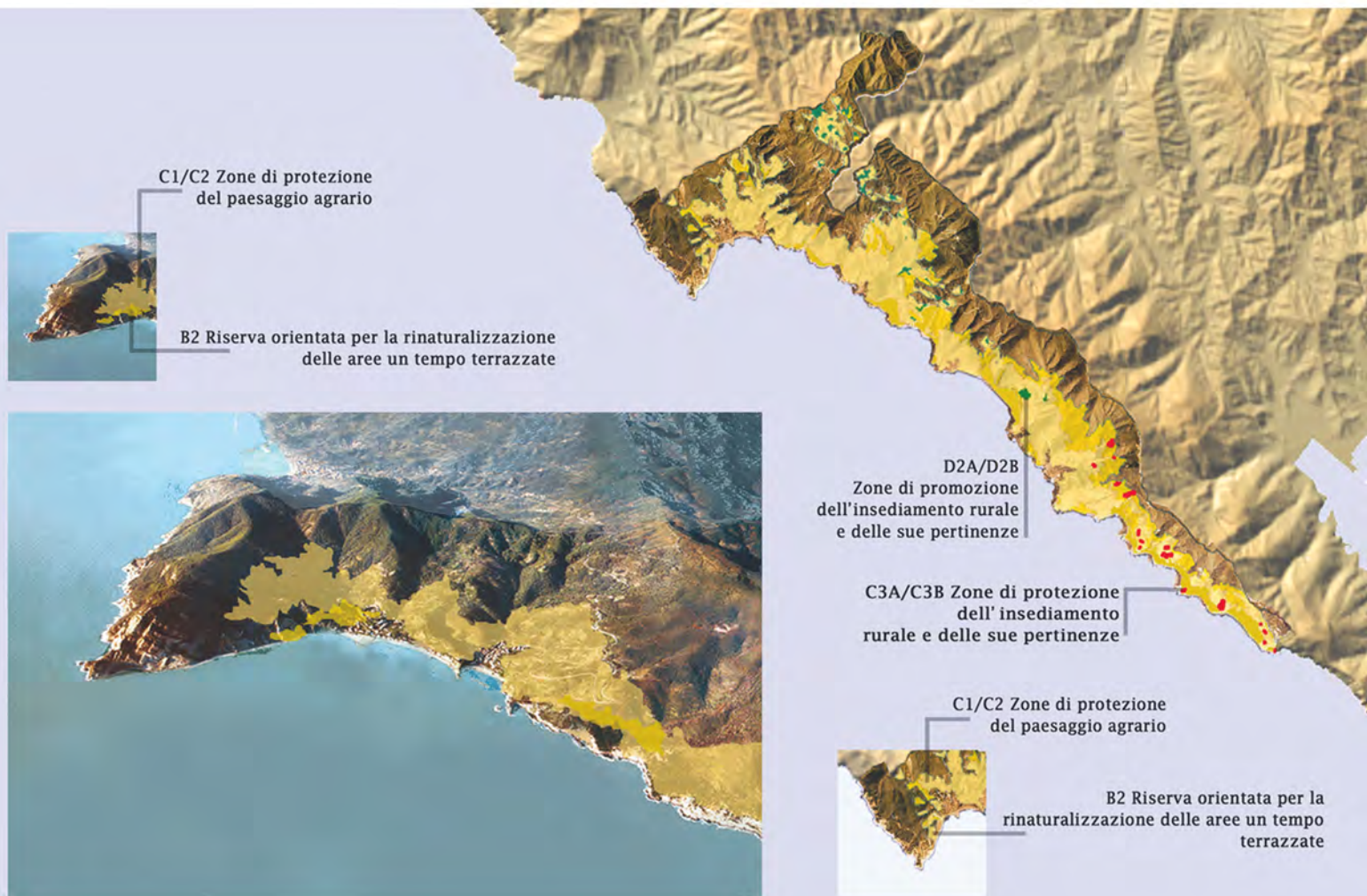



UNIVERSITÀ
DEGLI STUDI
FIRENZE

DIDA
Dipartimento
di Architettura

ELABORAZIONI GRAFICHE ORIGINALI INSERITE IN PUBBLICAZIONI
SCIENTIFICHE E DI RICERCA UNIVERSITARIA IN MATERIA DI
PAESAGGIO

**RAPPRESENTAZIONE IDENTITARIA PER IL PROGETTO
NEI TERITORI TRA L'URBANO E IL RURALE**



DATA DICEMBRE 2003

PROGETTO DI RICERCA **MURST 01 (MINISTERO DELL'UNIVERSITÀ, DELLA
RICERCA E DELLO SVILUPPO TECNOLOGICO 2001)**

*TITOLO DEL PROGETTO E
RESPONSABILE DEL
COORDINAMENTO
NAZIONALE* **EFFICACIA DELLE RAPPRESENTAZIONI
IDENTITARIA DEGLI SPAZI APERTI NELLA
PIANIFICAZIONE DEL TERRITORIO
PROF. A. MAGNAGHI, FACOLTÀ DI ARCHITETTURA
DELL'UNIVERSITÀ DI FIRENZE**

*TITOLO DEL PROGETTO E
RESPONSABILE DEL
COORDINAMENTO LOCALE* **LA RAPPRESENTAZIONE DEI PROCESSI DI
IDENTIFICAZIONE TRA PAESAGGI E COMUNITÀ
NELLA PIANIFICAZIONE TERRITORIALE: TEORIE,
METODI, STRUMENTI
PROF.SSA M. BESIO, FACOLTÀ DI ARCHITETTURA
DELL'UNIVERSITÀ DI GENOVA**

*ESITI DEL PROGRAMMA DI
RICERCA* **PUBBLICATI**

**IL SISTEMA
DELL'AMBIENTE NATURALE**



Il bosco di crinale



Il bosco di versante



La costa
(falesia e spiagge)



La gariga

**IL SISTEMA
DELL'AMBIENTE RURALE**



Aree terrazzate coltivate

**IL SISTEMA
DELL'AMBIENTE URBANO**



Centri costieri



DATA 2003 - IN ITINERE

APPLICATIVI E SOFTWARE

DISEGNO VETTORIALE 2/3D E MOTORI DI RENDERIZZAZIONE
AUTODESK AUTOCAD® 2017; AUTODESK 3DS MAX®; MAXON
CINEMA 4D® STUDIO; TRIMBLE NAVIGATION SKETCHUP 2017 PRO;
V-RAY® FOR SKETCHUP® PRO; KERKYTHEA® 2015; ARTLANTIS
STUDIO® 6 PRO

GIS

INTERGRAPH GEOMEDIA®; gvSIG (OPEN SOURCE); ESRI - III
ARCGIS® DESKTOP ADVANCED; OSGeo® QGIS; GNU GPL gvSIG
(OPEN SOURCE); MAPSERVER 6.4.1 (OPEN SOURCE); ARCPADGVSIG
MOBILE 0.3 (OPEN SOURCE); GRASS; AUTOCAD® MAP 3D 2015;
MAPINFO® PROFESSIONAL 2016; PLANETEK® ERMAPPER 7.2
(FORMATI ECW); PLANETEK® ERDAS-IMAGINE (IMMAGINI
SATELLITARI, FOTO AEREE, DATI DA DRONI UAV, MODELLI ALTIMETRICI)

DESKTOP PUBLISHING E GESTIONE RASTER/VETTORIALI

ADOBE® CC 2017 (PHOTOSHOP EXTENDED, ADOBE PREMIERE PRO,
ILLUSTRATOR, INDESIGN); ADOBE® ACROBAT® XI PRO

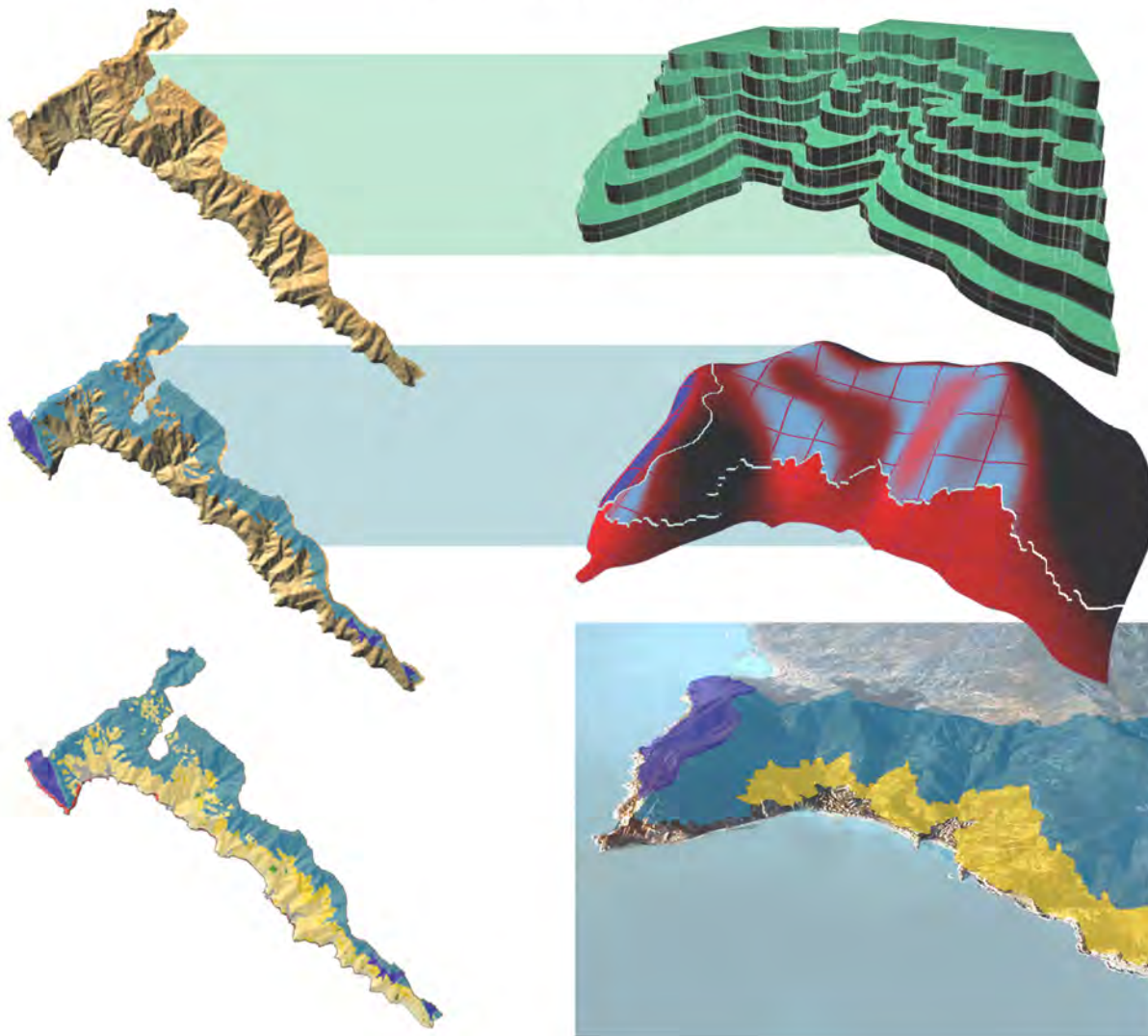



DATA 14 DICEMBRE 2009

TITOLO E/O QUALIFICA CONSEGUITA DOTTORE DI RICERCA IN *TECNICA URBANISTICA* (XIX CICLO)
ENTE/ORGANIZZAZIONE EROGATRICE DEL TITOLO DAU - DIPARTIMENTO DI ARCHITETTURA E URBANISTICA PER L'INGEGNERIA DELLA FACOLTÀ DI INGEGNERIA DELLA SAPIENZA DI ROMA

INFORMAZIONI TITOLO DELLA TESI: "*LA CAMPAGNA ABITATA. UNA NUOVA DIMENSIONE DELL'ABITARE TRA L'URBANO ED IL RURALE. FORME, RAPPRESENTAZIONI E QUALITÀ*"
TUTOR: PROF.SSA M. BESIO
CONTROTUTOR PROF. E. PIRODDI

GIUDIZIO FINALE OTTIMO. PER L'ORIGINALITÀ DEL TEMA TRATTATO, LA TESI È STATA RICONOSCIUTA COME MERITEVOLE DI PUBBLICAZIONE NELL'ARCHIVIO PADIS DELLA SAPIENZA DI ROMA

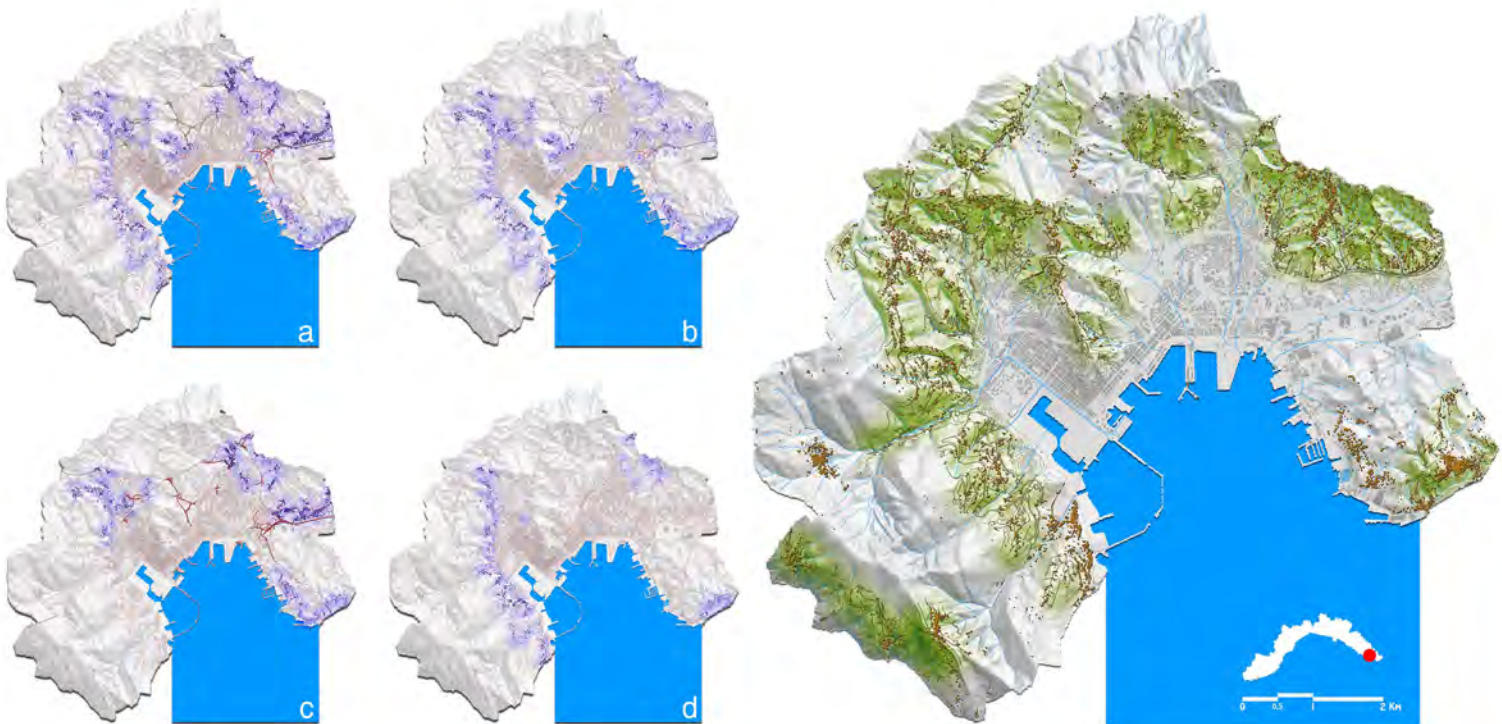

OGGETTO DELLA TESI DI DOTTORATO È LA DESCRIZIONE, LA RAPPRESENTAZIONE E LA PROPOSTA PROGETTUALE DEL NUOVO COSTUME ABITATIVO CHE STA DIFFONDENDOSI IN MODO CAPILLARE, ANCHE SE NON SEMPRE EVIDENTE, NEI TERRITORI COLLINARI LIGURI UN TEMPO VOCATI ALL'AGRICOLTURA.

LA TESI, BASANDOSI SU UN ESTESO ED APPROFONDITO STUDIO TERMINOLOGICO E RICOSTRUIENDO I CAMPI TEORICI, CONCETTUALI, PARADIGMATICI E METODOLOGICI SOGGIACENTI, SELEZIONA TEORIE, CONCETTI E PARADIGMI CHE PROPONGONO UN MODELLO VIRTUOSO DELLA "CAMPAGNA ABITATA", IMPLICITO NELLA DENOMINAZIONE DI "ECO-REGIONE URBANA". QUESTO, A SUA VOLTA, RAPPRESENTA IL RIFERIMENTO PER LA SPERIMENTAZIONE DI UN'ACCURATA ELABORAZIONE DI RAPPRESENTAZIONI IMMAGINIFICHE DEI NUOVI PAESAGGI DI CONTAMINAZIONE TRA L'URBANO E IL RURALE.

PRESTAZIONE PROFESSIONALE
ELABORAZIONE DI LAYOUT GRAFICI PER LA DIFFUSIONE E LA
PUBBLICAZIONE DEL PRIMO PUC DELLA SPEZIA (2002)

DATA MARZO 2007

PRESTAZIONE PROFESSIONALE PROGETTO GRAFICO PER I LAYOUT PUBBLICITARI E INFORMATIVI
PRESSO LA CITTADINANZA DEL PRIMO PUC DELLA CITTÀ DELLA
SPEZIA

IMPORTO DELLA PRESTAZIONE 4.000€

COMMITTENTI COMUNE DELLA SPEZIA

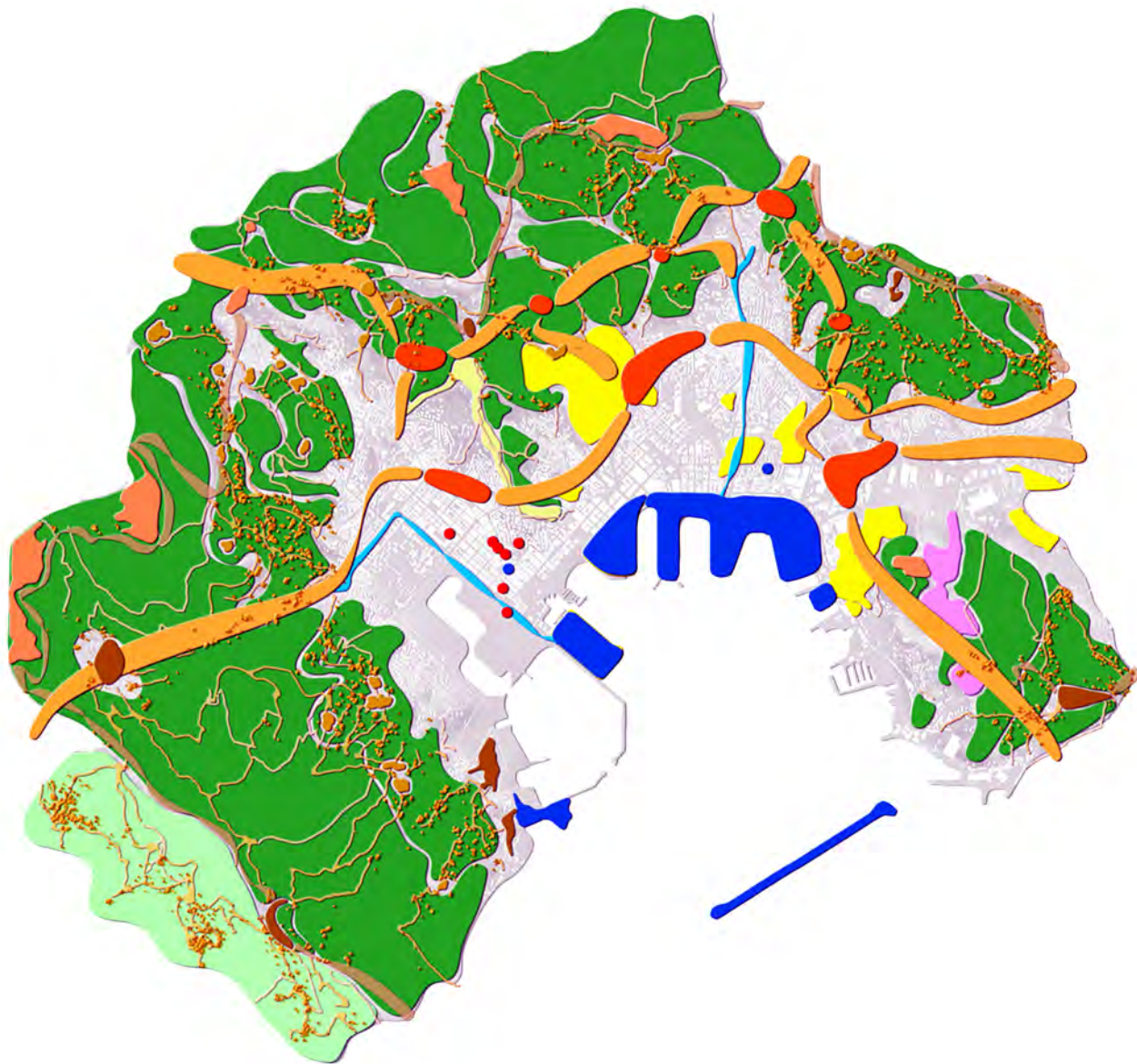

DATA 11 LUGLIO 2002

TITOLO E/O QUALIFICA
CONSEGUITI LAUREA IN ARCHITETTURA (INDIRIZZO URBANISTICO, V.O.),
108/110MI

ENTE/ORGANIZZAZIONE
EROGATRICE DEL
TITOLO/QUALIFICA FACOLTÀ DI ARCHITETTURA DELL'UNIVERSITÀ DEGLI STUDI DI
GENOVA

ALTRE INFORMAZIONI TITOLO DELLA TESI: "PAESAGGIO & COMUNITÀ: PROGETTO PER
LA CONSERVAZIONE DELL'ECOSISTEMA RURALE DI VERNAZZA"
RELATORE: PROF.SSA M. BESIO

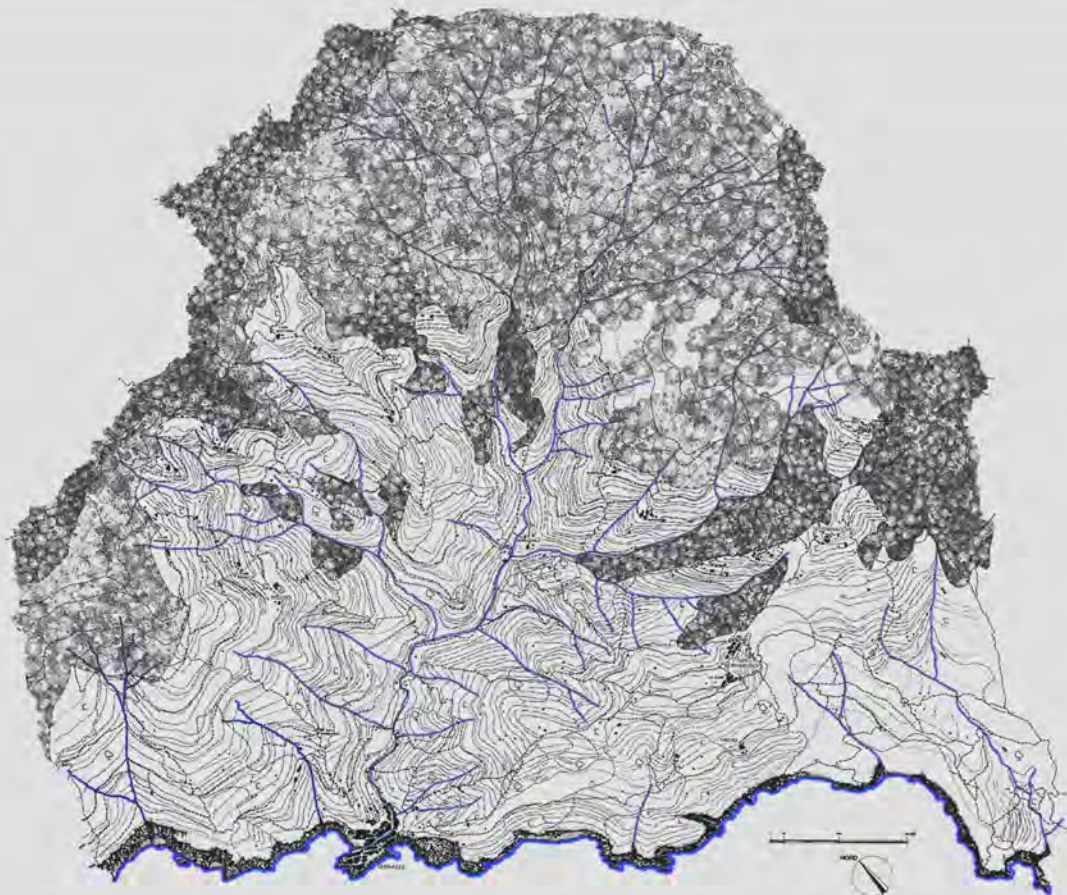

OGGETTO DELLA TESI DI LAUREA È LA RICOSTRUZIONE DELL'ECOSISTEMA RURALE DELL'AREA
COLLINARE DI VERNAZZA. TRAMITE CONGETTURE, RACCOLTA DI INFORMAZIONI STORICHE,
SOPRALLUOGHI E RACCONTI DEGLI ABITANTI, SI È RIDISEGNATO L'ASSETTO NEL MOMENTO DELLA
MASSIMA UTILIZZAZIONE AGRICOLA DEL TERRITORIO.

L'INDIVIDUAZIONE DEI SISTEMI TERRITORIALI ELEMENTARI AGRICOLI È STATA CONFRONTATA CON
GLI ASSETTI ATTUALI, IN UN'OTTICA DI RIQUALIFICAZIONE SOSTENIBILE E DI ATTUALIZZAZIONE
DEL TERRITORIO RURALE.

DATA 1987 - 1989

*TITOLO E/O QUALIFICA
CONSEGUITI* ESAME UNIVERSITARIO, 30 E LODE CON PUBBLICAZIONE

*ENTE/ORGANIZZAZIONE
EROGATRICE DEL
TITOLO/QUALIFICA* FACOLTÀ DI ARCHITETTURA DELL'UNIVERSITÀ DEGLI STUDI DI
GENOVA

ALTRE INFORMAZIONI TITOLARI DEL CORSO PROF. G. DE FIORE E M. MARCHI

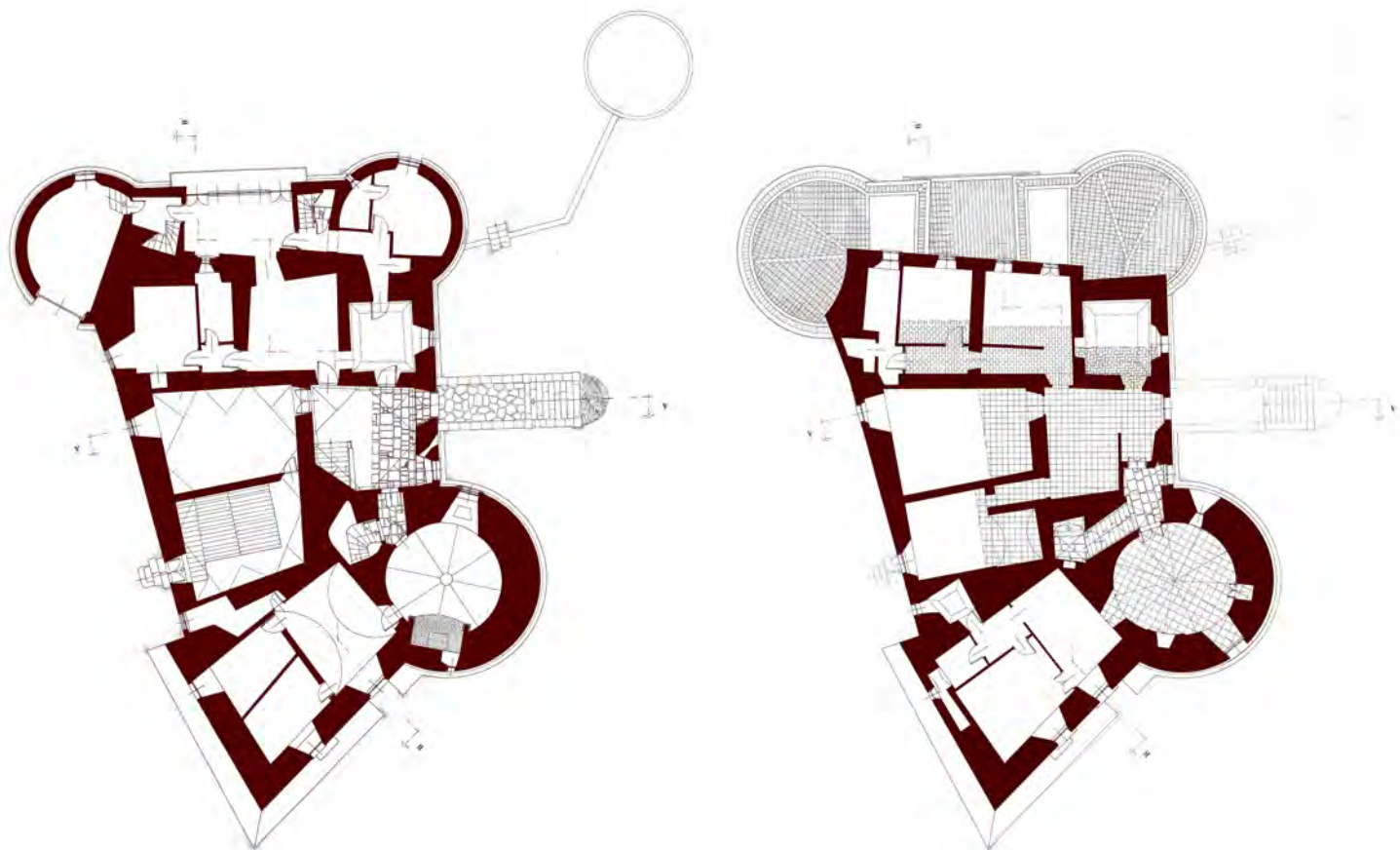

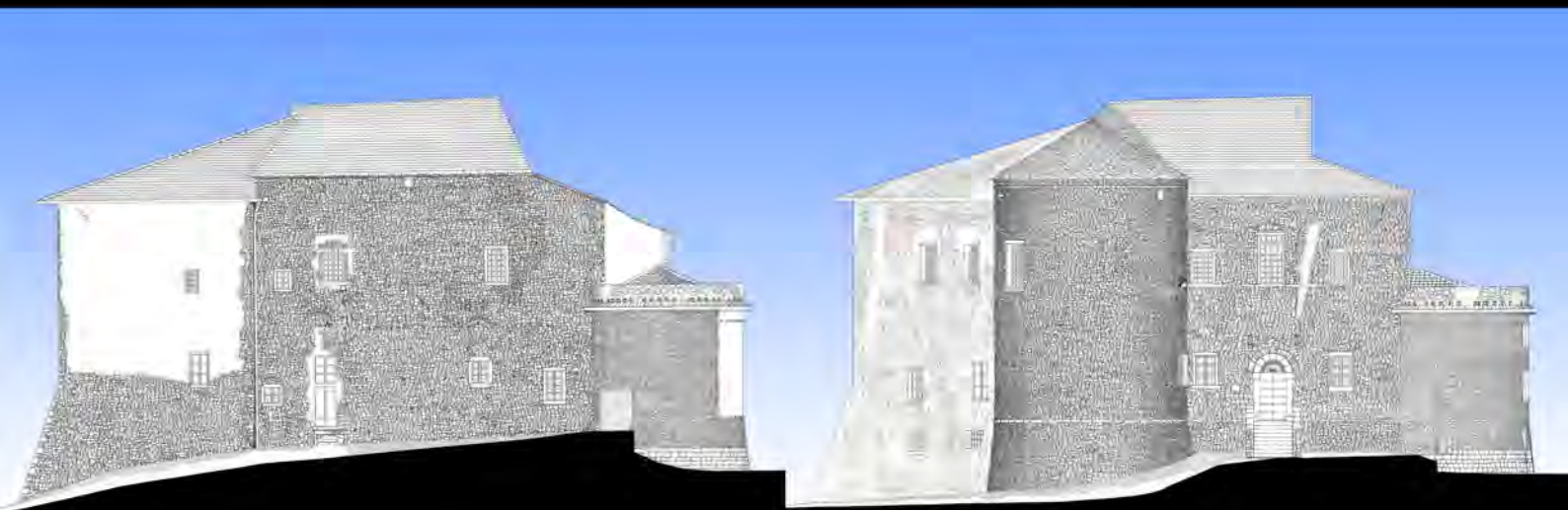
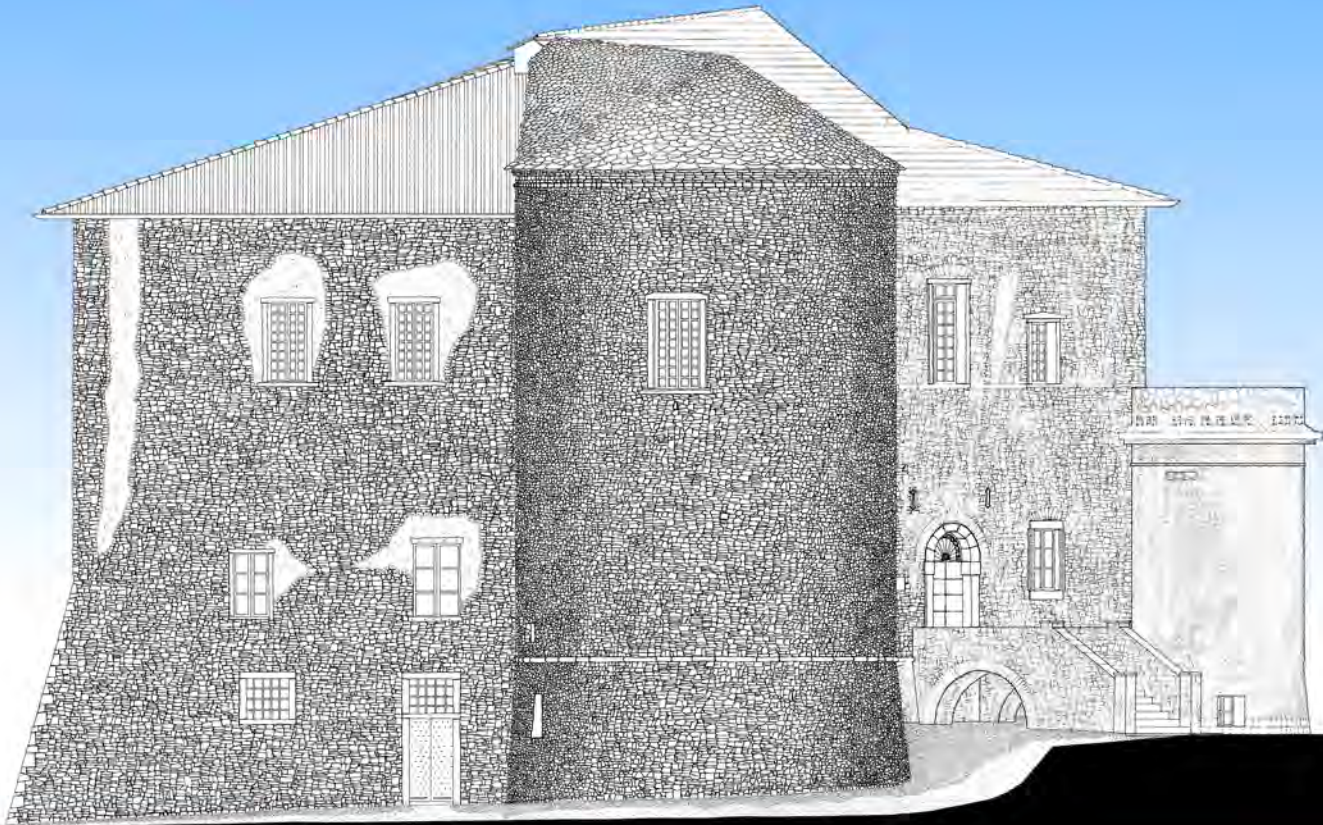

LA SPEZIA, 17 APRILE 2018

.....
(ARCH. FABRIZIO ESPOSITO)

*FIRMA NON SOGGETTA AD AUTENTICA
AI SENSI DELL'ART. 39 DEL D.P.R. 28.12.2000, N. 445*



IL PRESENTE DOCUMENTO È STATO COMPILATO AI SENSI E PER GLI EFFETTI DELL'ART. 76 DEL D.P.R. 445/2000, NELLA CONSAPEVOLEZZA DELLA RESPONSABILITÀ E DELLE CONSEGUENZE CIVILI E PENALI PREVISTE IN CASO DI DICHIARAZIONI MENDACI E/O FORMAZIONE O USO DI ATTI FALSI.

IL SOTTOSCRITTO ESPRIME IL PROPRIO CONSENSO AL TRATTAMENTO DEI DATI AI SENSI DEL D.Lgs. N. 196/2003, "CODICE IN MATERIA DI PROTEZIONE DEI DATI PERSONALI".

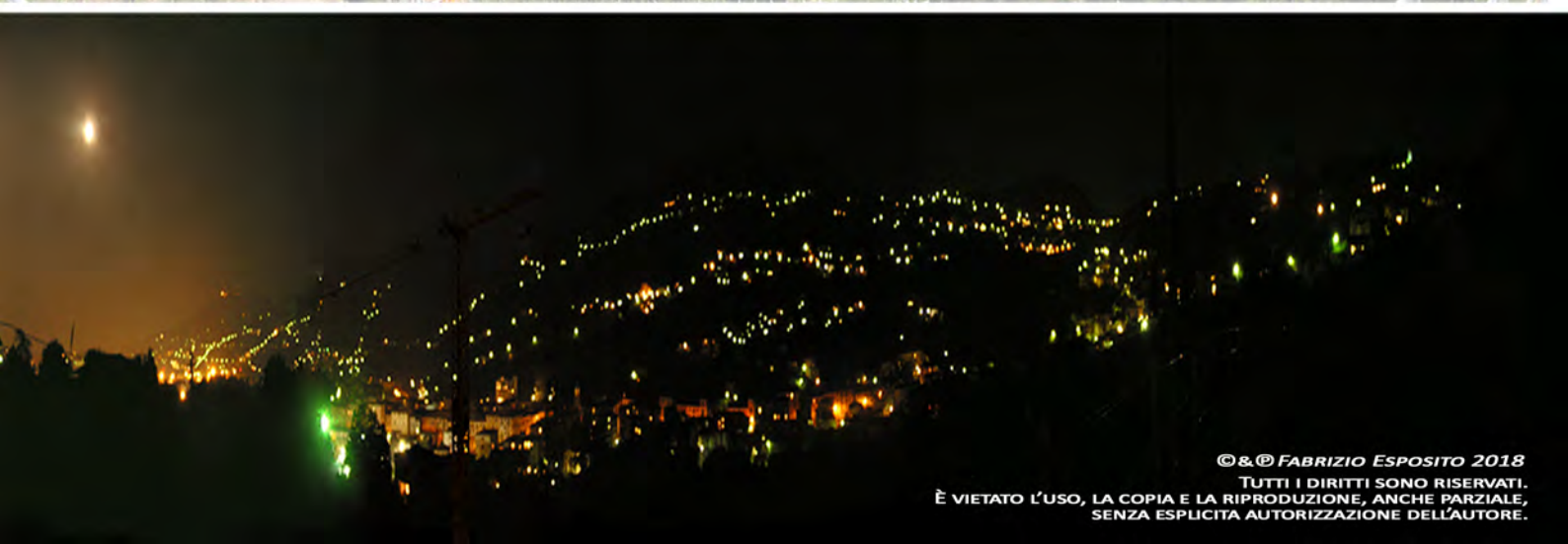

© & © FABRIZIO ESPOSITO 2018
TUTTI I DIRITTI SONO RISERVATI.
È VIETATO L'USO, LA COPIA E LA RIPRODUZIONE, ANCHE PARZIALE,
SENZA ESPLICITA AUTORIZZAZIONE DELL'AUTORE.